

PROVINSI JAWA TENGAH

**PERATURAN BUPATI PURWOREJO
NOMOR 31 TAHUN 2022**

TENTANG

**PERUBAHAN ATAS PERATURAN BUPATI PURWOREJO
NOMOR 127 TAHUN 2021 TENTANG RENCANA STRATEGIS
DINAS SOSIAL, PENGENDALIAN PENDUDUK DAN KELUARGA
BERENCANA, KABUPATEN PURWOREJO TAHUN 2021-2026**

DENGAN RAHMAT TUHAN YANG MAHA ESA

BUPATI PURWOREJO,

- Menimbang :
- a. bahwa untuk memberikan pedoman dan dasar hukum bagi Dinas Sosial, Pengendalian Penduduk dan Keluarga Berencana Kabupaten Purworejo dalam merencanakan pembangunan Kabupaten Purworejo dan menyusun Rencana Kerja Dinas Sosial, Pengendalian Penduduk dan Keluarga Berencana Kabupaten Purworejo Tahun 2021 sampai dengan Tahun 2026, telah ditetapkan Peraturan Bupati Purworejo Nomor 127 Tahun 2021 tentang Rencana Strategis Dinas Sosial, Pengendalian Penduduk dan Keluarga Berencana Kabupaten Purworejo Tahun 2021-2026;
 - b. bahwa sejalan dengan perkembangan keadaan dan perubahan peraturan perundang-undangan, khususnya dengan ditetapkannya Keputusan Menteri Dalam Negeri Nomor 050-5889 Tahun 2021 tentang Hasil Verifikasi, Validasi dan Inventarisasi Pemutakhiran Klasifikasi, Kodefikasi dan Nomenklatur Perencanaan Pembangunan dan Keuangan Daerah, Peraturan Bupati sebagaimana dimaksud dalam huruf a sudah tidak sesuai lagi, sehingga perlu diubah;
 - c. bahwa berdasarkan ketentuan Pasal 123 ayat (1) dan Pasal 359 Peraturan Menteri Dalam Negeri Nomor 86 Tahun 2017 tentang Tata Cara Perencanaan, Pengendalian dan Evaluasi

Rancangan Peraturan Daerah tentang Rencana Pembangunan Jangka Panjang Daerah dan Rencana Pembangunan Jangka Menengah Daerah, serta Tata Cara Perubahan Rencana Pembangunan Jangka Panjang Daerah dan Rencana Pembangunan Jangka Menengah Daerah, dan Rencana Kerja Pemerintah Daerah, perubahan rencana strategis perangkat daerah ditetapkan dengan peraturan kepala daerah;

- d. bahwa berdasarkan pertimbangan sebagaimana dimaksud dalam huruf a, huruf b, dan huruf c, perlu menetapkan Peraturan Bupati tentang Perubahan Atas Peraturan Bupati Purworejo Nomor 127 Tahun 2021 tentang Rencana Strategis Dinas Sosial, Pengendalian Penduduk dan Keluarga Berencana Kabupaten Purworejo Tahun 2021-2026;

- Mengingat :
1. Pasal 18 ayat (6) Undang-Undang Dasar Negara Republik Indonesia Tahun 1945;
 2. Undang-Undang Nomor 13 Tahun 1950 tentang Pembentukan Daerah-daerah Kabupaten Dalam Lingkungan Provinsi Jawa Tengah (Berita Negara Republik Indonesia Tahun 1950 Nomor 42);
 3. Undang-Undang Nomor 25 Tahun 2004 tentang Sistem Perencanaan Pembangunan Nasional (Lembaran Negara Republik Indonesia Tahun 2004 Nomor 104, Tambahan Lembaran Negara Republik Indonesia Nomor 4421);
 4. Undang-Undang Nomor 23 Tahun 2014 tentang Pemerintahan Daerah (Lembaran Negara Republik Indonesia Tahun 2014 Nomor 244, Tambahan Lembaran Negara Republik Indonesia Nomor 5587), sebagaimana telah diubah beberapa kali, terakhir dengan Undang-Undang Nomor 11 Tahun 2020 tentang Cipta Kerja (Lembaran Negara Republik Indonesia Tahun 2020 Nomor 245, Tambahan Lembaran Negara Republik Indonesia Nomor 6573);
 5. Peraturan Pemerintah Nomor 8 Tahun 2008 tentang Tahapan, Tata Cara Penyusunan, Pengendalian dan Evaluasi Pelaksanaan Rencana Pembangunan Daerah (Lembaran Negara Republik Indonesia Tahun 2008 Nomor 21, Tambahan Lembaran Negara Republik Indonesia Nomor 4817);
 6. Peraturan Menteri Dalam Negeri Nomor 86 Tahun 2017 tentang Tata Cara Perencanaan, Pengendalian dan Evaluasi Pembangunan Daerah, Tata Cara Evaluasi Rancangan Peraturan Daerah Tentang Rencana Pembangunan Jangka Panjang Daerah dan Rencana Pembangunan Jangka

Menengah Daerah, serta Tata Cara Perubahan Rencana Pembangunan Jangka Panjang Daerah, Rencana Pembangunan Jangka Menengah Daerah, dan Rencana Kerja Pemerintah Daerah (Berita Negara Republik Indonesia Tahun 2017 Nomor 1312);

7. Peraturan Menteri Dalam Negeri Nomor 90 Tahun 2019 tentang Klasifikasi, Kodefikasi, dan Nomenklatur Perencanaan Pembangunan dan Keuangan Daerah (Berita Negara Republik Indonesia Tahun 2019 Nomor 1447);
8. Peraturan Daerah Kabupaten Purworejo Nomor 3 Tahun 2012 tentang Sistem Perencanaan Pembangunan Daerah (Lembaran Daerah Kabupaten Purworejo Tahun 2012 Nomor 3);
9. Peraturan Daerah Kabupaten Nomor 11 Tahun 2021 tentang Rencana Pembangunan Jangka Menengah Daerah Kabupaten Purworejo Tahun 2021 – 2026. (Lembaran Daerah Kabupaten Purworejo Tahun 2021 Nomor 11);
10. Peraturan Bupati Purworejo Nomor 127 Tahun 2021 tentang Rencana Strategis Dinas Sosial, Pengendalian Penduduk dan Keluarga Berencana Kabupaten Purworejo tahun 2021-2026 (Berita Daerah Kabupaten Purworejo Tahun 2022 Nomor 57);

MEMUTUSKAN:

Menetapkan : PERATURAN BUPATI TENTANG PERUBAHAN ATAS PERATURAN BUPATI PURWOREJO NOMOR 127 TAHUN 2021 TENTANG RENCANA STRATEGIS DINAS SOSIAL, PENGENDALIAN PENDUDUK DAN KELUARGA BERENCANA KABUPATEN PURWOREJO TAHUN 2021-2026.

Pasal I

Ketentuan **BAB II** GAMBARAN PELAYANAN PERANGKAT DAERAH, 2.1. Tugas, Fungsi, dan Struktur Organisasi Perangkat Daerah gambar 2.1 Struktur Dinas Sosial, Pengendalian Penduduk dan Keluarga Berencana, 2.4. Tantangan dan Peluang Pengembangan Pelayanan Perangkat Daerah, **BAB IV** TUJUAN DAN SASARAN, Penjabaran 4.1. Tujuan dan Sasaran Jangka Menengah Perangkat Daerah dan Tabel 4.1. Tujuan dan Sasaran Jangka Menengah Perangkat Daerah Dinas Sosial Pengendalian Penduduk dan Keluarga Berencana, **BAB V** STRATEGI DAN ARAH KEBIJAKAN pada penomoran sub bab diubah, dan Tabel 5.1. Misi, Tujuan, Sasaran, Strategi dan Arah Kebijakan, **BAB VI** RENCANA PROGRAM DAN KEGIATAN SERTA PENDANAAN pada Tabel 2.7. Rencana Program, Kegiatan, dan Pendanaan Perangkat Daerah, dalam Lampiran Peraturan Bupati Purworejo Nomor 127 Tahun 2021 tentang Rencana Strategis Dinas Sosial, Pengendalian Penduduk dan Keluarga

Berencana Kabupaten Purworejo Tahun 2021-2026 (Berita Daerah Kabupaten Purworejo Tahun 2021 Nomor 127 Seri E Nomor 57) diubah, sehingga menjadi sebagaimana tercantum dalam Lampiran yang merupakan bagian tidak terpisahkan dari Peraturan Bupati ini.

Pasal II

Peraturan Bupati ini mulai berlaku pada tanggal diundangkan.

Agar setiap orang mengetahuinya, memerintahkan pengundangan Peraturan Bupati ini dengan penempatannya dalam Berita Daerah Kabupaten Purworejo.

Ditetapkan di Purworejo
pada tanggal 24 Juni 2022

BUPATI PURWOREJO

AGUS BASTIAN

Diundangkan di Purworejo
pada tanggal

SEKRETARIS DAERAH KABUPATEN PURWOREJO,

SAID ROMADHON

BERITA DAERAH KABUPATEN PURWOREJO
TAHUN NOMOR SERI NOMOR

LAMPIRAN I
PERATURAN BUPATI PURWOREJO
NOMOR TAHUN
TENTANG
PERUBAHAN ATAS PERATURAN
BUPATI PURWOREJO NOMOR 121
TAHUN 2021 TENTANG RENCANA
STRATEGIS DINAS PENDIDIKAN
DAN KEBUDAYAAN KABUPATEN
PURWOREJO TAHUN 2021-2026

BAB II
GAMBARAN PELAYANAN PERANGKAT DAERAH

2.1. Tugas Fungsi dan Struktur Organisasi

Kedudukan, Susunan Organisasi, Tugas dan Fungsi serta tata kerja Dinas Sosial, Pengendalian Penduduk dan Keluarga Berencana.

2.1.1. Tugas dan Fungsi

Dinas Sosial, Pengendalian Penduduk dan Keluarga Berencana mempunyai tugas membantu Bupati dalam melaksanakan urusan pemerintahan bidang sosial, bidang pengendalian penduduk dan keluarga berencana yang menjadi kewenangan Daerah dan tugas pembantuan yang diberikan kepada Daerah yang meliputi bidang asistensi dan pembinaan potensi kesejahteraan dan nilai-nilai sosial, rehabilitasi sosial, pengendalian penduduk dan keluarga sejahtera, serta keluarga berencana.

Dalam melaksanakan tugas sebagaimana dimaksud dalam Dinas Sosial Pengendalian Penduduk dan Keluarga Berencana menyelenggarakan fungsi:

- a. perumusan kebijakan teknis bidang Sosial, Pengendalian Penduduk dan Keluarga Berencana yang meliputi asistensi dan pembinaan potensi kesejahteraan dan nilai-nilai sosial, rehabilitasi sosial, pengendalian penduduk dan keluarga sejahtera, keluarga berencana;
- b. pelaksanaan kebijakan bidang sosial, yang meliputi asistensi dan pembinaan potensi kesejahteraan dan

nilai-nilai sosial, rehabilitasi sosial, pengendalian penduduk dan keluarga sejahtera, keluarga berencana;

- c. pelaksanaan evaluasi dan pelaporan bidang sosial, yang meliputi asistensi dan pembinaan potensi kesejahteraan dan nilai-nilai sosial, rehabilitasi sosial, pengendalian penduduk dan keluarga sejahtera, keluarga berencana;
- d. pelaksanaan administrasi dinas bidang Sosial, Pengendalian Penduduk dan Keluarga Berencana yang meliputi asistensi dan pembinaan potensi kesejahteraan dan nilai-nilai sosial, rehabilitasi sosial, pengendalian penduduk dan keluarga sejahtera, keluarga berencana;
- e. membina UPT dalam pelaksanaan kegiatan teknis operasional dan atau kegiatan teknis penunjang tertentu;
- f. menyelenggarakan monitoring, evaluasi dan pelaporan terhadap pelaksanaan tugas-tugas bidang Sosial, Pengendalian Penduduk dan Keluarga Berencana yang meliputi asistensi dan membina potensi kesejahteraan dan nilai-nilai sosial, rehabilitasi;
- g. penyelenggaraan kesekretariatan Dinas Sosial Pengendalian Penduduk dan Keluarga Berencana;
- h. pelaksanaan tugas lain yang diberikan oleh Bupati sesuai dengan tugas dan fungsi.

2.1.2. Struktur Organisasi

Susunan Organisasi Dinas Sosial Pengendalian Penduduk dan Keluarga Berencana, terdiri atas:

- a. Kepala Dinas Sosial Pengendalian Penduduk dan Keluarga Berencana;
- b. Sekretariat;

- c. Bidang Pemberdayaan, Perlindungan dan Jaminan Sosial;
- d. Bidang Rehabilitasi Sosial, Penanganan Warga Negara Migran Korban Tindak Kekerasan Dan Penanganan Bencana, dan Pengelolaan Taman Makam Pahlawan;
- e. Bidang Pengendalian Penduduk dan Pemberdayaan Peningkatan Keluarga Sejahtera;
- f. Bidang Keluarga Berencana;
- g. UPT;
- h. Kelompok Jabatan Fungsional.

Gambar 2.2.3.
Struktur Organisasi Dinas Sosial Pengendalian Penduduk dan Keluarga Berencana
Kabupaten Purworejo

**BAGAN ORGANISASI
DINAS SOSIAL, PENGENDALIAN PENDUDUK, DAN KELUARGA BERENCANA,
KABUPATEN PURWOREJO**

LAMPIRAN
PERATURAN BUPATI PURWOREJO
NOMOR
TENTANG
KEDUDUKAN, SUSUNAN ORGANISASI DAN FUNGSI
SERTA TATA KERJA DINAS SOSIAL, PENGENDALIAN
PENDUDUK, KELUARGA BERENCANA,
KABUPATEN PURWOREJO

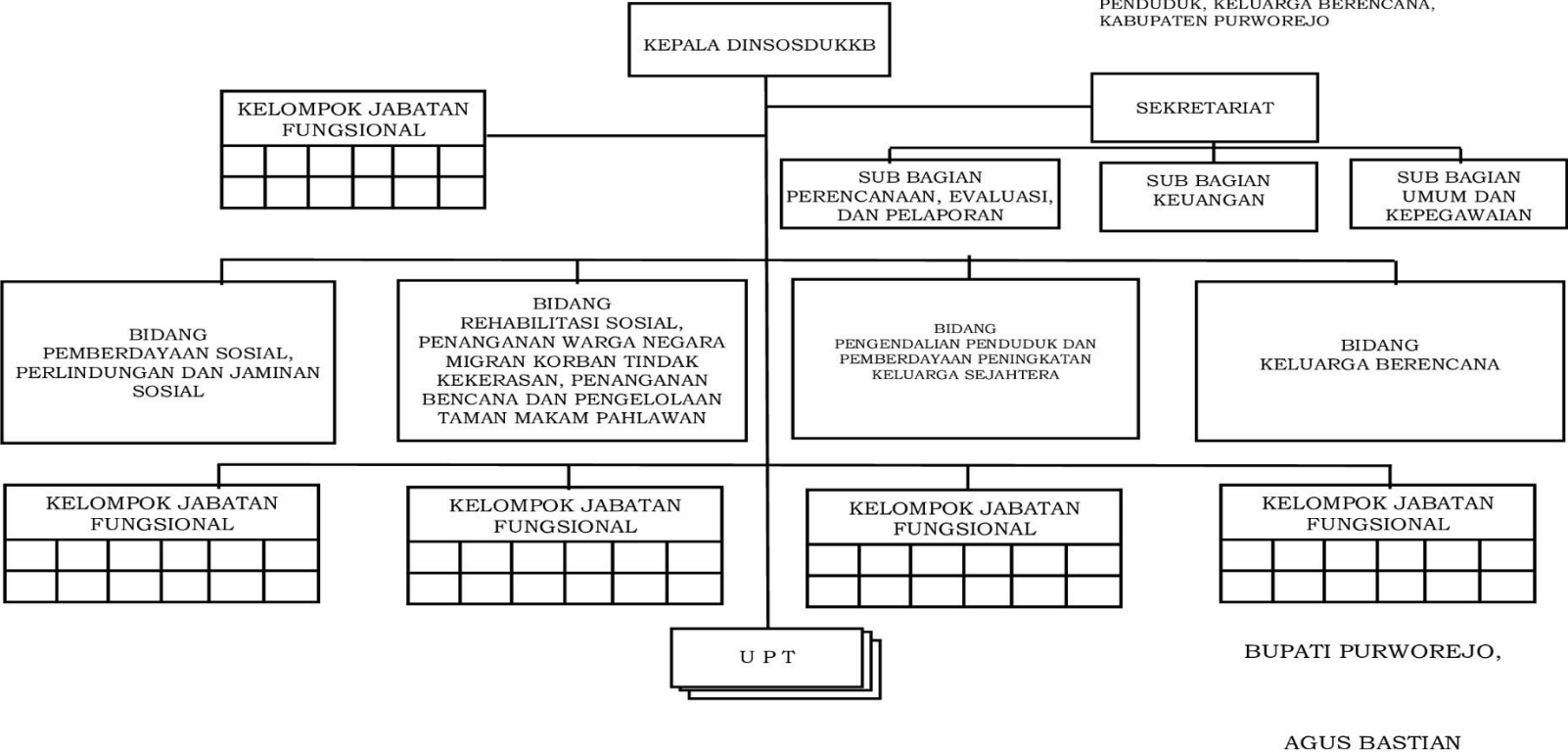

2.4 Tantangan dan Peluang Pengembangan Pelayanan Perangkat Daerah

2.4.1. Tantangan Pengembangan Pelayanan Perangkat Daerah

Menurunya jumlah penyandang masalah kesejahteraan sosial merupakan tantangan besar dimasa mendatang. Seiring laju pertumbuhan pembangunan maka akan berbading lurus terhadap bertambahnya permasalahan sosial. Boleh jadi masalah sosial secara kuantitatif bertambah atau timbulnya masalah sosial baru yang selama ini tidak nampak dan belum tertangani.

Dari urusan kependudukan dan keluarga Berencana tantangan yang dihadapi adalah belum banyak masyarakat yang ikut KB, belum sadarnya kaum pria yang ikut KB, belum optimalnya pemberdayaan tribina (BKB, BKR, BKL).

2.4.2. Peluang Pengembangan Pelayanan Perangkat Daerah

Beberapa peluang yang masih dimungkinkan pada masa 5 (lima) tahun kedepan pada urusan Urusan sosial: Peluang internal :

1. Peningkatan kualitas SDM yang mampu memahami dan melaksanakan tugas urusan sosial;
2. Memiliki Tenaga Kesejahteraan Sosial Kecamatan;
3. Memiliki pendamping dan operator Program Keluarga Harapan (signG);
4. Kurang sarana dan prasarana kesejahteraan sosial.

Peluang eksternal :

1. Permasalahan Sosial dapat ditangani dan diselesaikan oleh masyarakat di lingkungannya sendiri;
2. Munculnya kasus Pemerlu Pelayanan Kesejahteraan Sosial (PPKS) yang tidak dapat dipredeksi, dapat diantisipasi dengan meningkatkan kepedulian dan kesetiakawanan antar masyarakat;

Untuk mewujudkan dan mengoptimalkan peluang :

1. Mengusulkan bintek peningkatan kualitas SDM dan Potensi dan Sumber Kesejahteraan Sosial (PSKS);
2. Mengusulkan tambahan personil pekerja sosial;
3. Mengusulkan kelengkapan dan pembangunan wahana kesejahteraan sosial;
4. Meningkatkan pemahaman masyarakat tentang kesejahteraan sosial;
5. Meningkatkan koordinasi dengan lembaga dan instansi terkait dalam menyelesaikan permasalahan sosial.

Beberapa peluang pada masa 5 (lima) tahun kedepan pada urusan Urusan Keluarga Berencana:

1. Makin banyak usia Subur yang ikut KB;
2. Kesadaran kaum pria tentang kepesertaan KB;
3. Pemberdayaan kelembagaan kegiatan Tribina (BKB,BKR,BKL) makin optimal;
4. Ketersediaan data yang mulai akurat dan tepat;
5. Pemberdayaan UPPKS makin optimal dalam peningkatan kesejahteraan masyarakat.

BAB IV

TUJUAN DAN SASARAN

4.1. Tujuan dan Sasaran Jangka Menengah Perangkat Daerah

Visi pembangunan Kabupaten Purworejo tahun 2021-2026 merupakan implementasi dari visi Bupati dan Wakil Bupati Purworejo periode tahun 2021-2026 yaitu: **“Purworejo Berdaya Saing 2025”**

Misi Bupati Purworejo periode 2021-2026 ada sebanyak 5 (lima) misi. Dari ke 5 misi tersebut ada 3 misi yang erat hubungannya dengan tugas dan fungsi Dinas Sosial Pengendalian Penduduk, Keluarga Berencana.

Misi 1: Meningkatkan daya saing sumber daya manusia yang unggul dalam arti luas, mengedepankan kompetensi keahlian dan keilmuan yang berbasis pada religiusitas masyarakat

Misi ini memiliki 3 (tiga) tujuan yaitu *Peningkatan Kualitas Sumber Daya Manusia, Penurunan Angka Kemiskinan, serta Pengurangan Tingkat Pengangguran*. Tujuan peningkatan kualitas sumber daya manusia diukur keberhasilannya dengan indikator angka Indeks Pembangunan Manusia (IPM) dan didukung dengan 6 (enam) sasaran yaitu: 1) *Meningkatnya Derajat Pendidikan Masyarakat* yang diukur melalui angka Rata-rata Lama Sekolah (RLS) dan Harapan Lama Sekolah (HLS); 2) *Meningkatnya Derajat Kesehatan Masyarakat* yang diukur melalui Angka Harapan Hidup (AHH); 3) *Meningkatnya Ketahanan Pangan* yang diukur melalui indikator Pola Pangan Harapan; 4) *Terkendalinya Laju Pertumbuhan Penduduk* yang diukur melalui indikator laju pertumbuhan penduduk; 5) *Terwujudnya Kesenjangan Pembangunan Gender* yang diukur melalui angka Indeks Pembangunan Gender (IPG); serta 6) *Terwujudnya Pembangunan Pemuda dan Olahraga* yang diukur melalui persentase organisasi kepemudaan dan olahraga yang aktif.

Tujuan penurunan angka kemiskinan diukur keberhasilannya dengan indikator angka kemiskinan dan didukung dengan 1 (satu) sasaran yaitu *Berkurangnya*

Penduduk Miskin yang diukur melalui indikator persentase penurunan kelompok RT 20% berpenghasilan terendah. Sedangkan tujuan pengurangan tingkat pengangguran diukur keberhasilannya dengan indikator Tingkat Pengangguran Terbuka (TPT) dan didukung dengan 1 (satu) sasaran yaitu *Meningkatnya Partisipasi Angkatan Kerja* yang diukur melalui indikator Tingkat Partisipasi Angkatan Kerja (TPAK).

Peningkatan kualitas sumber daya manusia yang menjadi tujuan pembangunan Kabupaten Purworejo pada tahun 2021-2026 yang dijabarkan dalam 8 (delapan) sasaran tersebut dimaksudkan untuk memastikan sumber daya manusia di Kabupaten Purworejo unggul dalam arti sehat dan sejahtera, terjamin kualitas pendidikannya secara adil dan inklusif, mencapai kesetaraan gender dengan memberdayakan perempuan dan melindungi hak anak, serta mencapai pembangunan pemuda dan olahraga. Di samping itu, menurunkan angka kemiskinan juga menjadi tujuan dalam perwujudan misi pertama dalam pembangunan Kabupaten Purworejo pada tahun 2021-2026.

Tujuan ini sejalan pula dengan amanat Tujuan Pembangunan Berkelanjutan yaitu untuk mengakhiri kemiskinan dalam segala bentuk (*Goal 1 TPB*), mewujudkan ketahanan pangan dan peningkatan gizi (*Goal 2 TPB*), menjamin kehidupan yang sehat dan sejahtera bagi seluruh masyarakat (*Goal 3 TPB*), mencapai kesetaraan gender melalui pemberdayaan perempuan dan anak (*Goal 5 TPB*), serta mempromosikan pertumbuhan yang inklusif dan berkelanjutan melalui penyediaan akses kesempatan kerja penuh dan produktif dan pekerjaan yang layak untuk semua (*Goal 8 TPB*).

Misi 4: Meningkatkan daya saing kualitas pelayanan publik dan penyelenggaraan pemerintahan yang baik (*good governance*)

Misi ini memiliki tujuan untuk mewujudkan *Tata Kelola Kelembagaan Berkelas Dunia* yang diukur keberhasilannya melalui indikator Indeks Reformasi Birokrasi (IRB). Tujuan ini didukung dengan 3 (tiga) sasaran yaitu: 1) *Terwujudnya Birokrasi yang Bersih dan Akuntabel* yang diukur melalui

indikator nilai Maturitas SPIP, Opini Badan Pemeriksa Keuangan (BPK), dan nilai Sistem Akuntabilitas Kinerja Instansi Pemerintah (SAKIP); 2) *Terwujudnya Birokrasi yang Kapabel* yang diukur melalui indikator Indeks Sistem Merit; serta 3) *Terwujudnya Pelayanan Publik yang Prima* yang diukur melalui indikator Indeks Pelayanan Publik (IPP) dan Indeks Inovasi Daerah (IID).

Tata kelola kelembagaan berkelas dunia yang didukung dengan 3 (tiga) sasaran tersebut dimaksudkan sebagai salah satu upaya dalam implementasi reformasi birokrasi secara optimal. Sistem birokrasi dan pelayanan publik yang dinamis, efektif, efisien, dan terbuka dalam menyerap partisipasi dan aspirasi publik menjadi kondisi yang ingin diwujudkan dalam lingkup pemerintahan Kabupaten Purworejo.

Tujuan dan sasaran dalam misi ini juga dimaksudkan untuk mewujudkan masyarakat yang damai dan inklusif untuk pembangunan berkelanjutan, menyediakan akses terhadap keadilan bagi semua, membangun institusi yang efektif, akuntabel, dan inklusif di semua tingkatan (*Goal 16 TPB*) serta memperkuat sarana pelaksanaan dan merevitalisasi kemitraan global untuk pembangunan berkelanjutan (*Goal 17 TPB*).

Misi 5: Meningkatkan daya saing sarana prasarana dan infrastruktur yang didukung kemajuan teknologi informasi

Misi ini memiliki tujuan *Peningkatan Infrastruktur Berbasis Kebencanaan dan Lingkungan Hidup Berkelanjutan* yang keberhasilannya diukur melalui indikator Indeks Risiko Bencana (IRB). Tujuan ini didukung dengan 3 (tiga) sasaran sebagai berikut: 1) *Meningkatnya Kualitas Infrastruktur Umum* yang diukur melalui indikator Indeks Infrastruktur Daerah; 2) *Terkelolanya Lingkungan Hidup secara Berkelanjutan* yang diukur melalui indikator Indeks Kualitas Lingkungan Hidup Daerah (IKLHD); serta 3) *Meningkatnya Ketahanan Daerah terhadap Bencana* yang diukur melalui indikator Indeks Ketahanan Daerah.

Tujuan peningkatan infrastruktur berbasis kebencanaan dan lingkungan hidup berkelanjutan yang didukung dengan 3 (tiga) sasaran ini dimaksudkan untuk memastikan pembangunan infrastruktur tangguh bencana dan pengelolaan lingkungan hidup yang berkelanjutan. Melalui tujuan dan sasaran pada misi ini, ketersediaan dan pengelolaan air dan sanitasi yang berkelanjutan diharapkan akan dapat tercapai (*Goal 5 TPB*). Selain itu, penjaminan akses energi yang terjangkau, berkelanjutan, dan modern (*Goal 7 TPB*) serta pembangunan infrastruktur sarana prasarana yang tangguh, industrialisasi inklusif, berkelanjutan, dan pengembangan inovasi (*Goal 9 TPB*) juga menjadi hasil akhir yang akan dicapai melalui tujuan dan sasaran ini.

Di sisi lingkungan, pembangunan permukiman yang aman, tangguh, dan berkelanjutan (*Goal 11 TPB*) menjadi hal yang perlu diperhatikan mengingat letak geografis Kabupaten Purworejo yang memiliki tingkat kerawanan bencana tinggi, baik bencana alam maupun bencana akibat perubahan iklim dan dampaknya (*Goal 13 TPB*). Upaya lain yang dapat dilaksanakan dalam mencapai tujuan dan sasaran ini adalah dengan melindungi, memulihkan, dan meningkatkan pemanfaatan ekosistem darat secara berkelanjutan, serta mengurangi degradasi lahan dan hilangnya keanekaragaman hayati (*Goal 15 TPB*).

Dari 3 misi tersebut ada 4 Tujuan yang berkaitan erat dengan Dinas Sosial, Pengendalian Penduduk dan Keluarga Berencana yaitu:

1. Peningkatan Kualitas SDM
2. Penurunan Angka Kemiskinan.
3. Tata Kelola Kelembagaan
4. Peningkatan Infrastruktur Berbasis Kebencanaan & Lingkungan Hidup Berkelanjutan

Ada 4 Sasaran yang searah dengan Tupoksi Dinas Sosial Pengendalian Penduduk dan Keluarga Berencana

1. Terkendalinya Laju Pertumbuhan Penduduk
2. Berkurangnya Penduduk Miskin
3. Terwujudnya Birokrasi yang Bersih dan Akuntabel

4. Terwujudnya Pelayanan Publik yang Prima
5. Meningkatnya Ketahanan Daerah terhadap Bencana

Tujuan dan Sasaran Dinas Sosial Pengendalian Penduduk dan Keluarga Berencana dapat disajikan pada tabel berikut :

Tabel 4.1
Tujuan dan Sasaran Jangka Menengah Pelayanan
Dinas Sosial Pengendalian Penduduk Keluarga Berencana

No	Tujuan Perangkat Daerah	Sasaran Perangkat Daerah	Indikator Tujuan/Sasaran	Target Kinerja Tujuan/Sasaran Perangkat Daerah					
				2021	2022	2023	2024	2025	2026
1	2	3	4	5	6	7	8	9	10
1	Peningkatan Penanganan Sosial Penduduk Miskin		Persentase Penurunan Kelompok Rumah Tangga 20% berpenghasilan terendah dari DTKS	35,05	33,19	31,42	29,75	28,17	26,67
		Meningkatnya Pelayanan Pemerlu Pelayanan Kesejahteraan Sosial (PPKS)	Persentase Pemerlu Pelayanan Kesejahteraan Sosial (PPKS) yang tertangani	100,00	100,00	100,00	100,00	100,00	100,00
2	Peningkatan Ketahanan Daerah terhadap Bencana dalam Pemenuhan Kebutuhan Dasar Korban Bencana pada Saat dan setelah Tanggap Darurat Bencana		Persentase korban bencana alam dan sosial yang terpenuhi kebutuhan dasarnya pada saat dan setelah tanggap darurat bencana	100,00	100,00	100,00	100,00	100,00	100,00
		Meningkatnya Pelayanan Korban Bencana Alam dan Sosial yang terpenuhi Kebutuhan Dasarnya	Persentase korban bencana alam dan sosial yang terpenuhi kebutuhan dasarnya pada saat dan setelah tanggap darurat bencana	100,00	100,00	100,00	100,00	100,00	100,00

No	Tujuan Perangkat Daerah	Sasaran Perangkat Daerah	Indikator Tujuan/Sasaran	Target Kinerja Tujuan/Sasaran Perangkat Daerah					
				2021	2022	2023	2024	2025	2026
1	2	3	4	5	6	7	8	9	10
3	Peningkatan Pengendalian Laju Pertumbuhan Penduduk		Laju Pertumbuhan Penduduk	0,26	0,26	0,26	0,26	0,26	0,26
		Meningkatnya Akses dan Kualitas Pelayanan Keluarga Berencana	TFR (Total Fertility Rate)	2,1	2,1	2,1	2,1	2,1	2,1
4	Peningkatan Kualitas Pelayanan Publik		Indeks Kepuasan Masyarakat (IKM) Perangkat Daerah	100,00	100,00	100,00	100,00	100,00	100,00
		Meningkatnya Kualitas Pelayanan Publik	Indeks Kepuasan Masyarakat (IKM) Perangkat Daerah	100,00	100,00	100,00	100,00	100,00	100,00
		Meningkatnya Pengelolaan Taman Makam Pahlawan	Persentase Taman Makam Pahlawan sesuai standar	50	50	70	80	90	100

BAB V

STRATEGI DAN ARAH KEBIJAKAN

Strategi dan arah kebijakan pembangunan jangka menengah Perangkat Daerah Dinas Sosial Pengendalian Penduduk dan Keluarga Berencana periode tahun 2021-2026 merupakan sebuah rumusan perencanaan sebagai upaya pencapaian tujuan dan sasaran pembangunan daerah. Penentuan strategi dan arah kebijakan ini disusun dengan tetap memperhatikan isu dan permasalahan yang ada pada RPJMD Kabupaten Purworejo khususnya yang sesuai dengan Tupoksi Dinas Sosial Pengendalian Penduduk dan Keluarga Berencana.

Strategi

Rumusan strategi merupakan sebuah penjabaran yang berisikan langkah-langkah pencapaian tujuan dan sasaran pada Dinas Sosial Pengendalian Penduduk dan Keluarga Berencana.

5.1. Misi Pertama

Misi pertama dalam pembangunan Kabupaten Purworejo tahun 2021-2026 adalah meningkatkan daya saing sumber daya manusia yang unggul dalam arti luas, mengedepankan kompetensi keahlian dan keilmuan yang berbasis pada religiusitas masyarakat, dengan tujuan peningkatan kualitas sumber daya manusia, penurunan angka kemiskinan, serta pengurangan tingkat pengangguran. Guna mencapai tujuan tersebut, maka strategi yang akan dilaksanakan sesuai dengan kewenangan Dinas Sosial Pengendalian Penduduk dan Keluarga Berencana. yaitu:

a) Mengendalikan Angka Kelahiran

Mengendalikan angka kelahiran bukan berarti membatasi jumlah kelahiran melainkan merencanakan kelahiran dalam setiap keluarga. Hal ini dapat dimaknai dengan merencanakan dengan matang jumlah anak dalam sebuah keluarga berdasarkan kemampuan keluarga tersebut, baik kemampuan secara mental maupun secara finansial. Melalui perencanaan jumlah kelahiran yang matang, anak-

anak yang terlahir diharapkan dapat bertumbuh dan berkembang menjadi generasi muda yang sehat dan cerdas karena segala kebutuhan anak tersebut dapat dipenuhi oleh keluarganya dengan baik.

b) Meningkatkan Penanganan Sosial Penduduk Miskin

Permasalahan kemiskinan terbentuk dari berbagai macam faktor yang saling berkaitan sama lain. Strategi meningkatkan penanganan sosial penduduk miskin menjadi salah satu upaya dalam menurunkan angka kemiskinan melalui perlindungan jaminan sosial untuk penduduk miskin. Selain itu, pemberdayaan penduduk miskin juga dilaksanakan dengan harapan akan mampu mendorong kemandirian masyarakat dalam memaksimalkan potensi yang dimiliki sehingga dapat mencapai kemakmuran.

5.2. Misi Keempat

Misi keempat dalam pembangunan jangka menengah Kabupaten Purworejo periode 2021-2026 adalah meningkatkan daya saing kualitas pelayanan publik dan penyelenggaraan pemerintahan yang baik (*good governance*) dengan tujuan tata kelola kelembagaan berkelas dunia. Guna mencapai tujuan tersebut, maka strategi yang akan dilaksanakan sesuai dengan kewenangan Dinas Sosial Pengendalian Penduduk dan Keluarga Berencana yaitu:

a) Meningkatkan Kualitas Pelayanan Publik

Peningkatan kualitas pelayanan publik merupakan suatu upaya untuk meningkatkan kualitas dan inovasi pelayanan publik pada instansi pemerintah sesuai kebutuhan dan harapan masyarakat. Peningkatan kualitas pelayanan publik juga dilakukan untuk membangun kepercayaan masyarakat terhadap penyelenggaraan pelayanan publik dalam rangka peningkatan kesejahteraan masyarakat dengan menjadikan keluhan masyarakat sebagai sarana untuk melakukan perbaikan pelayanan publik. Dalam rangka mewujudkan pelayanan publik yang prima, layanan publik perlu berorientasi pada pemenuhan harapan publik (*public expectation*) mengenai kualitas barang, jasa, dan

pelayanan administrasi. Beberapa syarat untuk mewujudkan pelayanan publik prima, 1) pemenuhan standar pelayanan, 2) pelayanan yang diberikan harus mengacu pada hukum sehingga memberikan kepastian hukum, 3) kompetensi petugas yang memberikan pelayanan, 4) pelayanan yang diberikan harus cepat dan tepat serta sesuai standar pelayanan, 5) informasi yang disampaikan harus jelas, akurat dan dipahami para pengguna layanan.

5.3. Misi Kelima

a) Meningkatkan Ketahanan Daerah terhadap Bencana

Letak Kabupaten Purworejo yang berada di lokasi rawan bencana dengan indeks resiko bencana dengan nilai tinggi, menjadikan peningkatan ketahanan daerah terhadap bencana dirumuskan sebagai salah satu strategi dalam pencapaian tujuan pembangunan daerah. Dengan meningkatnya kapasitas penanggulangan bencana, diharapkan indeks resiko bencana Kabupaten Purworejo dapat diturunkan dan ketahanan daerah dalam menghadapi bencana dapat lebih ditingkatkan.

Pada sasaran meningkatnya dukungan kinerja perangkat daerah ditempuh dengan strategi meningkatkan dukungan kinerja perangkat daerah melalui SDM, Sarana Prasarana, Keuangan, Tata kerja dan ketatalaksanaan dan arah kebijakan peningkatan kualitas SDM, Sarana Prasarana, Keuangan, Tata kerja dan ketatalaksanaan

Misi, tujuan, sasaran, strategi dan arah kebijakan Pemerintah daerah yang berkait dengan tugas dan fungsi Dinas Sosial, Pengendalian Penduduk dan Keluarga Berencana dapat dilihat secara detail pada tabel berikut.

Tabel 5.1
Misi Tujuan Sasaran Strategi dan Arah Kebijakan

Tujuan Perangkat Daerah	Sasaran Perangkat Daerah	Strategi Perangkat Daerah	Arah Kebijakan Perangkat Daerah
Misi 1: Meningkatkan daya saing Sumberdaya Manusia yang Unggul dalam arti luas mengedepankan kompetensi keahlian dan keilmuan yang berbasis pada religiusitas masyarakat			
Peningkatan Penanganan Sosial Penduduk Miskin		Meningkatkan Pelayanan Penyandang Masalah Kesejahteraan Sosial (PPKS) melalui Pelayanan yang Optimal dan Peningkatan Kualitas Data yang valid dan Peningkatan Kualtias Layanan PPKS	Peningkatan Kualitas Pelayanan terhadap PPKS dengan meningkatkan kualitas pendataan PPKS dan Peningkatan Kualtias Layanan PPKS
	Meningkatnya Pelayanan Pemerlu Pelayanan Kesejahteraan Sosial (PPKS)	Meningkatkan Kemampuan Potensi dan Sumber Kesejahteraan Sosial (PSKS) melalui Pembinaan yang terarah sesuai sop	Optimalisasi Pemanfaatan PSKS sesuai dengan Potensi Sumber Kesejahteraan Sosial dan Meningkatkan Partisipasi dan Perannya
Peningkatan Pengendalian Laju Pertumbuhan Penduduk		Terkendalnya Laju Pertumbuhan Penduduk dengan Meningkatkan Akses dan Kualitas Pelayanan Keluarga Berencana	Peningkatan Kualitas Pelayanan KB dan KS dengan Peningkatan Kesertaan KB
	Meningkatnya Akses dan Kualitas Pelayanan Keluarga Berencana	Terkendalnya Laju Pertumbuhan Penduduk dengan Meningkatkan Akses dan Kualitas Pelayanan Keluarga Berencana dan KS melalu Peningkatan Kualitas Pelayanan KB dan KS	Peningkatan Kualitas Pelayanan KB dan KS dengan Peningkatan Kesertaan KB, Pembinaan Keluarga dan Peningkatan Kesejahteraan Keluarga
Misi 4: Meningkatkan daya saing kualitas pelayanan publik dan penyelenggaraan pemerintahan yang baik (good governance).			
Peningkatan Kualitas Pelayanan Publik		Meningkatkan Kualitas Pelayanan Publik di Taman Makam Pahlawan	Peningkatan Kualitas Pelayanan Publik di Taman Makam Pahlawan
	Peningkatan Kualitas Pelayanan Publik di Taman Makam Pahlawan	Meningkatkan Kualitas Pelayanan Publik di Taman Makam Pahlawan melalui Rehabilitasi	Peningkatan Kualitas Pelayanan Publik di Taman Makam Pahlawan melalui Rehabilitasi

		lokasi taman pahlawan	lokasi taman pahlawan dan penambahan tenaga
	Meningkatnya Kualitas Pelayanan Publik	Peningkatan Kepuasan Masyarakat terhadap layanan melalui layanan yang optimal	Peningkatan Kepuasan Masyarakat terhadap layanan melalui layanan yang optimal dengan membuka layanan secara online
Misi 5: Meningkatkan daya saing sarana prasarana dan infrastruktur yang didukung kemajuan teknologi informasi.			
Peningkatan Ketahanan Daerah terhadap Bencana dalam Pemenuhan Kebutuhan Dasar korban Bencana pada Saat dan setelah Tanggap Darurat Bencana	Meningkatnya Pelayanan Korban Bencana Alam dan Sosial yang tepenuhi Kebutuhan Dasarnya	Meningkatkan Pelayanan Korban Bencana Alam dan Sosial yang tepenuhi Kebutuhan Dasarnya	Peningkatan Pelayanan Korban Bencana Alam dan Sosial yang tepenuhi Kebutuhan Dasarnya

Sebagai penjabaran pelaksanaan arah kebijakan pembangunan daerah pada setiap tahun, tema dan prioritas pembangunan di Kabupaten Purworejo pada tahun 2022-2026 dijabarkan sebagai berikut:

1) Tema Pembangunan Tahun 2022

Tema pembangunan Kabupaten Purworejo Tahun 2022 adalah **“Mewujudkan Purworejo Berdaya Saing melalui Percepatan Pemulihan Ekonomi dan Penguatan Infrastruktur”** dengan 5 (lima) prioritas daerah sebagai berikut:

- a. Penguatan pertumbuhan dan ketahanan ekonomi
- b. Penguatan percepatan pengurangan kemiskinan dan pengangguran
- c. Keberlanjutan lingkungan hidup dan pemantapan ketahanan bencana
- d. Percepatan pemulihan dan peningkatan kualitas hidup dan kapasitas sumber daya manusia
- e. Pemantapan tata kelola pemerintahan dan kondusivitas wilayah

2) Tema Pembangunan Tahun 2023

Tema pembangunan Kabupaten Purworejo pada tahun 2023 ditujukan pada **“Mewujudkan Purworejo Berdaya Saing**

melalui Peningkatan Kapasitas SDM dan Ekonomi Kerakyatan” dengan 5 (lima) prioritas daerah sebagai berikut:

- a. Peningkatan kapasitas sumber daya manusia menuju Purworejo berdaya saing
- b. Percepatan pengurangan kemiskinan dan pengangguran
- c. Pewujudan pertumbuhan ekonomi yang inklusif dan merata
- d. Pewujudan tata kelola pemerintahan yang bersih, akuntabel, dan kapabel
- e. Pewujudan ketahanan bencana dan keberlanjutan lingkungan hidup

3) Tema Pembangunan Tahun 2024

Tema pembangunan Kabupaten Purworejo pada tahun 2024 diarahkan pada **“Mewujudkan Purworejo Berdaya Saing yang didukung dengan Pelayanan Publik yang Prima”** dengan 5 (lima) prioritas daerah sebagai berikut:

- a. Perwujudan tata kelola pemerintahan yang bersih, akuntabel, kapabel, dan prima
- b. Pemantapan ketahanan bencana dan keberlanjutan lingkungan hidup
- c. Pemantapan kualitas hidup dan kapasitas sumber daya manusia
- d. Penguatan pertumbuhan ekonomi melalui sektor unggulan
- e. Pemantapan percepatan pengurangan kemiskinan dan pengangguran

4) Tema Pembangunan Tahun 2025

Tema pembangunan Kabupaten Purworejo pada tahun 2025 adalah **“Mewujudkan Purworejo Berdaya Saing melalui Penguatan Sektor Ekonomi yang Unggul dan Berwawasan Lingkungan”** dengan 5 (lima) prioritas daerah sebagai berikut:

- a. Pemantapan pertumbuhan ekonomi melalui sektor unggulan
- b. Perwujudan keberlanjutan lingkungan hidup dan pemantapan ketahanan bencana
- c. Pemantapan percepatan pengurangan kemiskinan dan pengangguran
- d. Pemantapan kualitas hidup dan kapasitas SDM
- e. Pewujudan tata kelola pemerintahan yang bersih, akuntabel, kapabel, prima, dan transparan

5) Tema Pembangunan Tahun 2026

Tema pembangunan Kabupaten Purworejo pada tahun 2026 ditujukan pada “**Mewujudkan Masyarakat Purworejo yang Sejahtera dan Berdaya Saing**” dengan 5 (lima) prioritas daerah sebagai berikut:

- a. Pemantapan pertumbuhan ekonomi melalui sektor unggulan
- b. Pemantapan percepatan pengurangan kemiskinan dan pengangguran
- c. Pemantapan kualitas hidup dan kapasitas SDM
- d. Pemantapan keberlanjutan lingkungan hidup dan pemantapan ketahanan bencana
- e. Pemantapan tata kelola pemerintahan yang bersih, akuntabel, kapabel, prima, dan transparan

BAB VI

RENCANA PROGRAM DAN KEGIATAN SERTA PENDANAAN

6.1. Program dan Kegiatan

A. PROGRAM PEMBERDAYAAN SOSIAL

1. Kegiatan Pengumpulan Sumbangan dalam Daerah Kabupaten/Kota

Sub Kegiatan

1.1. Koordinasi dan Sinkronisasi Penerbitan Izin Undian Gratis Berhadiah dan Pengumpulan Uang atau Barang.

2. Kegiatan Pengembangan Potensi Sumber Kesejahteraan Sosial Daerah Kabupaten/Kota

2.1. Peningkatan Kemampuan Potensi Pekerja Sosial Masyarakat Kewenangan Kabupaten/Kota

2.2. Peningkatan Kemampuan Potensi Tenaga Kesejahteraan Sosial Kecamatan Kewenangan Kabupaten/Kota

2.3. Peningkatan Kemampuan Potensi Sumber Kesejahteraan Sosial Keluarga Kewenangan Kabupaten/Kota

2.4. Peningkatan Kemampuan Sumber Daya Manusia dan Penguatan Lembaga Konsultasi Kesejahteraan Keluarga (LK3)

B. PROGRAM PENANGANAN WARGA NEGARA MIGRAN KORBAN TINDAK KEKERASAN

1. Kegiatan Pemulangan Warga Negara Migran Korban Tindak Kekerasan dari Titik Debarkasi di Daerah Kabupaten/Kota untuk dipulangkan ke Desa/Kelurahan Asal.

1.1. Fasilitasi Pemulangan Warga Negara Migran Korban Tindak Kekerasan dari Titik Debarkasi di Daerah Kabupaten/Kota untuk dipulangkan ke Desa/Kelurahan Asal

C. PROGRAM REHABILITASI SOSIAL

1. Rehabilitasi Sosial Dasar Penyandang Disabilitas Terlantar Anak Terlantar Lanjut Usia Terlantar serta Gelandangan Pengemis di Luar Panti Sosial
 - 1.1. Penyediaan Permakanan
 - 1.2. Penyediaan Sandang
 - 1.3. Penyediaan Alat Bantu
 - 1.4. Pemberian Pelayanan Reunifikasi Keluarga
 - 1.5. Pemberian Bimbingan Fisik Mental Spiritual dan Sosial
 - 1.6. Pemberian Bimbingan Sosial kepada Keluarga Penyandang Disabilitas Terlantar Anak Terlantar Lanjut Usia Terlantar serta Gelandangan Pengemis dan Masyarakat
 - 1.7. Pemberian Layanan Rujukan

D. Program Perlindungan Dan Jaminan Sosial

1. Pemeliharaan Anak – Anak Terlantar.
 - 1.1. Penjangkauan Anak-Anak Terlantar
 - 1.2. Rujukan Anak-Anak Terlantar
 - 1.3. Pemantauan terhadap Pelaksanaan Pemeliharaan Anak Terlantar
2. Pengelolaan Data Fakir Miskin Cakupan Daerah Kabupaten/Kota
 - 2.1. Pendataan Fakir Miskin Cakupan Daerah Kabupaten/Kota
 - 2.2. Pengelolaan Data Fakir Miskin Cakupan Daerah Kabupaten/Kota
 - 2.3. Fasilitasi Bantuan Sosial Kesejahteraan Keluarga
 - 2.4. Fasilitasi Bantuan Pengembangan Ekonomi Masyarakat

E. Program Penanganan Bencana

1. Perlindungan Sosial Korban Bencana Alam dan Sosial Kabupaten/Kota
 - 1.1. Penyediaan Makanan
 - 1.2. Penyediaan Sandang
 - 1.3. Penyediaan Tempat Penampungan Pengungsi

- 1.4. Penanganan Khusus bagi Kelompok Rentan
- 1.5. Pelayanan Dukungan Psikososial
2. Penyelenggaraan Pemberdayaan Masyarakat terhadap Kesiapsiagaan Bencana Kabupaten/Kota
 - 2.1. Koordinasi Sosialisasi dan Pelaksanaan Kampung Siaga Bencana
 - 2.2. Koordinasi Sosialisasi dan Pelaksanaan Taruna Siaga Bencana
- F. Program Pengelolaan Taman Makam Pahlawan
 1. Pemeliharaan Taman Makam Pahlawan Nasional Kabupaten/Kota
 - 1.1. Rehabilitasi Sarana dan Prasarana Taman Makam Pahlawan Nasional Kabupaten/Kota
 - 1.2. Pemeliharaan Taman Makam Pahlawan Nasional Kabupaten/Kota
 - 1.3. Pengamanan Taman Makam Pahlawan Nasional Kabupaten/Kota

Urusan Pememrintahan Wajib Yang Tidak Berkaitan Dengan Pelayanan Dasar :

- A. Program Penunjang Urusan Pemerintahan Daerah Kabupaten/Kota
 Kegiatan dalam program tersebut sebagai berikut :
 1. Perencanaan, Penganggaran, dan Evaluasi Kinerja Perangkat Daerah
 2. Administrasi Keuangan Perangkat Daerah
 3. Administrasi Umum Perangkat Daerah
 4. Penyediaan Jasa Penunjang Urusan Pemerintahan Daerah
 5. Pemeliharaan Barang Milik Daerah Penunjang Urusan Pemerintahan Daerah
- B. Program Pengendalian Penduduk
 1. Pemaduan dan Sinkronisasi Kebijakan Pemerintah Daerah Provinsi dengan Pemerintah Daerah Kabupaten/Kota dalam rangka Pengendalian Kuantitas Penduduk

- 1.1. Penyerasian Kebijakan Pembangunan Daerah Kabupaten/Kota terhadap Kependudukan Keluarga Berencana dan Pembangunan Keluarga (Program KKBPK)
- 1.2. Penyusunan dan Pemanfaatan Grand Design Pembangunan Kependudukan (GDPK) Tingkat Kabupaten/Kota
- 1.3. Dukungan Pelaksanaan Survei/Pendataan Indeks Pembangunan Berwawasan Kependudukan
- 1.4. Pelaksanaan Survei/Pendataan Indeks Pengetahuan Masyarakat tentang Kependudukan
- 1.5. Penyediaan dan Pengembangan Materi Pendidikan Kependudukan Jalur Pendidikan Nonformal Sesuai Isu Lokal Kabupaten/Kota
- 1.6. Pelaksanaan Rapat Pengendalian Program KKBPK
2. Pemetaan Perkiraan Pengendalian Penduduk Cakupan Daerah Kabupaten/Kota
 - 2.1. Penyediaan dan Pengolahan Data Kependudukan
 - 2.2. Penyusunan Profil Kependudukan Keluarga Berencana dan Pembangunan Keluarga
 - 2.3. Penyusunan Kajian Dampak Kependudukan
 - 2.4. Pengukuran dan Perhitungan Indikator Kerentanan Dampak Kependudukan (Early Warning System/Peringatan Dini)
 - 2.5. Membentuk Rumah Data Kependudukan Di Kampung KB Untuk Memperkuat Integrasi Program KKBPK di Sektor Lain
 - 2.6. Penyediaan Data dan Informasi Keluarga

C. PROGRAM PEMBINAAN KELUARGA BERENCANA (KB)

1. Pelaksanaan, Advokasi Komunikasi, Informasi dan Edukasi (KIE) Pengendalian Penduduk dan KB sesuai Kearifan Budaya Lokal.
 - 1.1. Advokasi Program KKBPK kepada Stakeholders dan Mitra Kerja
 - 1.2. Komunikasi Informasi dan Edukasi (KIE) Program KKBPK sesuai Kearifan Budaya Lokal

- 1.3. Penyediaan dan Distribusi Sarana KIE Program KKBPK
- 1.4. Pengelolaan Operasional dan Sarana di Balai Penyuluhan KKBPK
2. Pendayagunaan Tenaga Penyuluh KB/Petugas Lapangan KB (PKB/PLKB)
 - 2.1. Penguatan Pelaksanaan Penyuluhan Penggerakan Pelayanan dan Pengembangan Program KKBPK untuk Petugas Keluarga Berencana/Penyuluh Lapangan Keluarga Berencana (PKB/PLKB)
 - 2.2. Penggerakan Kader Institusi Masyarakat Pedesaan (IMP)
3. Pengendalian dan Pendistribusian Kebutuhan Alat dan Obat Kontrasepsi serta Pelaksanaan Pelayanan KB di Daerah Kabupaten/Kota
 - 3.1. Pengendalian Pendistribusian Alat dan Obat Kontrasepsi dan Sarana Penunjang Pelayanan KB ke Fasilitas Kesehatan Termasuk Jaringan dan Jejaringnya
 - 3.2. Peningkatan Kesertaan Penggunaan Metode Kontrasepsi Jangka Panjang (MKJP)
 - 3.3. Penyusunan Rencana Kebutuhan Alat dan Obat Kontrasepsi (Alokon) dan Sarana Penunjang Pelayanan KB
 - 3.4. Penyediaan Sarana Penunjang Pelayanan KB
 - 3.5. Pembinaan Pasca Pelayanan bagi Peserta KB
 - 3.6. Pembinaan Pelayanan Keluarga Berencana dan Kesehatan Reproduksi di Fasilitas Kesehatan termasuk Jaringan dan Jejaringnya
 - 3.7. Promosi dan Konseling Kesehatan Reproduksi serta Hak-Hak Reproduksi di Fasilitas Kesehatan dan Kelompok Kegiatan
 - 3.8. Promosi dan Konseling Kesehatan Reproduksi serta Hak-Hak Reproduksi di Fasilitas Kesehatan dan Kelompok Kegiatan
 - 3.9. Peningkatan Kompetensi Tenaga Pelayanan Keluarga Berencana dan Kesehatan Reproduksi

- 3.10. Peningkatan Kesertaan KB Pria
4. Pemberdayaan dan Peningkatan Peran serta Organisasi Kemasyarakatan Tingkat Daerah Kabupaten/Kota dalam Pelaksanaan Pelayanan dan Pembinaan Kesertaan Ber-KB
 - 4.1. Penguatan Peran serta Organisasi Kemasyarakatan dan Mitra Kerja Lainnya dalam Pelaksanaan Pelayanan dan Pembinaan Kesertaan Ber-KB
 - 4.2. Integrasi Pembangunan Lintas Sektor di Kampung KB
 - 4.3. Pelaksanaan dan Pengelolaan Program KKBPK di Kampung KB
- D. Program Pemberdayaan Dan Peningkatan Keluarga Sejahtera
 1. Pelaksanaan Pembangunan Keluarga melalui Pembinaan Ketahanan dan Kesejahteraan Keluarga
 - 1.1. Pengadaan Sarana Kelompok Kegiatan Ketahanan dan Kesejahteraan Keluarga (BKB BKR BKL PPKS PIK-R dan Pemberdayaan Ekonomi Keluarga/UPPKS)
 - 1.2. Orientasi/Pelatihan Teknis Pelaksana/Kader Ketahanan dan Kesejahteraan Keluarga (BKB BKR BKL PPKS PIK-R dan Pemberdayaan Ekonomi Keluarga/UPPKS)
 - 1.3. Penyerdiaan dan Pengembangan Materi IPK
 - 1.4. Advokasi dan Promosi IPK
 - 1.5. Pelaksanaan Koordinasi Evaluasi Pencapaian IPK
 2. Pelaksanaan dan Peningkatan Peran Serta Organisasi Kemasyarakatan Tingkat Daerah Kabupaten/Kota dalam Pembangunan Keluarga Melalui Pembinaan Ketahanan dan Kesejahteraan Keluarga
 - 2.1. Penguatan Kebijakan Daerah dalam Rangka Pemberdayaan dan Peningkatan Peran Serta Organisasi Kemasyarakatan dan Mitra Kerja Lainnya Dalam Pembinaan Ketahanan dan Kesejahteraan Keluarga (BKB BKR BKL PPKS PIK-R dan Pemberdayaan Ekonomi Keluarga/UPPKS)

- 2.2. Pendayagunaan Mitra Kerja dan Organisasi Kemasyarakatan Dalam Penggerakan Operasional Pembinaan Program Ketahanan dan Kesejahteraan Keluarga (BKB BKR BKL PPKS PIK-R dan Pemberdayaan Ekonomi Keluarga/UPPKS)
- 2.3. Pelaksanakan Peningkatan Kapasitas Mitra dan Organisasi Kemasyarakatan Dalam Pengelolaan Program Ketahanan dan Kesejahteraan Keluarga (BKB BKR BKL PPKS PIK-R dan Pemberdayaan Ekonomi Keluarga/UPPKS)
- 2.4. Promosi dan Sosialisasi Program Ketahanan dan Kesejahteraan Keluarga bagi Mitra Kerja

6.2. Pendanaan

Pendanaan indikatif adalah perkiraan kebutuhan anggaran yang telah disusun disain kegiatannya. Dengan demikian, pendanaan indikatif cenderung bersifat perkiraan atas dasar rencana out put dan out come dari suatu kegiatan. Program kegiatan dan pendanaan tahun 2021 - 2026.

Tabel T-C.27

Rencana Program, Kegiatan, dan Pendanaan Perangkat Daerah

Tujuan Perangkat Daerah	Sasaran Perangkat Daerah	Kode					Bidang Urusan Pemerintahan dan Program Prioritas Pembangunan	Indikator Kinerja Tujuan/Sasaran/ Program / Kegiatan/Sub Kegiatan	Satuan Target	Kondisi Kinerja Awal RPJMD		Target Capaian Kinerja Program dan Kerangka Pendanaan										'Kondisi Kinerja pada akhir periode RPJMD		OPD Penanggung jawab	Lokasi
		UR	B/P U	PRG	KEG	SUB K						2022		2023		2024		2025		2026					
										2020	2021	Target	Pagu (RP)	Target	Pagu (RP)	Target	Pagu (RP)	Target	Pagu (RP)	Target	Pagu (RP)	Target	Rp (juta)		
1	2	3	4	5	6	7	8	9	10	11	12	13	14	15	16	17	18	19	20	21	22	23	24	25	26
							URUSAN PEMERINTAHAN WAJIB YANG BERKAITAN DENGAN PELAYANAN DASAR															-			
Peningkatan Pelayanan Sosial Penduduk Miskin								Keluaran: Persentase Penurunan Kelompok Rumah Tangga 20% berpenghasilan terendah dari DTKS	%	35,05	35,05*	33,19		31,42		29,75		28,17		26,67		26,67	-		

Tuju an Pera ngka t Daer ah	Sasar an Peran gkat Daera h	Kode					Bidang Urusan Pemerintah n dan Program Prioritas Pembanguna n	Indikator Kinerja Tujuan/Sasa ran/Program / Kegiatan/Su b Kegiatan	Satu an Targ et	Kondisi Kinerja Awal RPJMD		Target Capaian Kinerja Program dan Kerangka Pendanaan										'Kondisi Kinerja pada akhir periode RPJMD		OPD Penan ggung jawab	Lokas i
		UR	B/P U	PRG	KEG	SUB K						2022		2023		2024		2025		2026					
										2020	2021	Ta rg et	Pagu (RP)	Ta rg et	Pagu (RP)	Ta rg et	Pagu (RP)	Ta rg et	Pagu (RP)	Ta rg et	Pagu (RP)	Target	Rp (juta)		
1	2	3	4	5	6	7	8	9	10	11	12	13	14	15	16	17	18	19	20	21	22	23	24	25	26
	Meningkat nya Pelay anan Pemer lu Pelay anan Kesej ahtera an Sosial (PPKS)							Keluaran: Persentase Pemerlu Pelayanan Kesejahteraa n Sosial (PPKS)) yang tertangani	%	100	100	100		100		100		100		100		100	-		
							URUSAN PEMERINTA HAN BIDANG SOSIAL																-		
							PROGRAM PEMBERDAY AAN SOSIAL	Keluaran: Terbinanya Potensi Sumber Kesejahteraa n Sosial (PSKS)																	

Tujuan Perangkat Daerah	Sasaran Perangkat Daerah	Kode					Bidang Urusan Pemerintahan dan Program Prioritas Pembangunan	Indikator Kinerja Tujuan/Sasaran/Program / Kegiatan/Sub Kegiatan	Satuan Target	Kondisi Kinerja Awal RPJMD		Target Capaian Kinerja Program dan Kerangka Pendanaan										'Kondisi Kinerja pada akhir periode RPJMD		OPD Penanggung jawab	Lokasi
		2022		2023		2024						2025		2026											
		UR	B/P U	PRG	KEG	SUB K				2020	2021	Target	Pagu (RP)	Target	Pagu (RP)	Target	Pagu (RP)	Target	Pagu (RP)	Target	Pagu (RP)	Target	Rp (juta)		
1	2	3	4	5	6	7	8	9	10	11	12	13	14	15	16	17	18	19	20	21	22	23	24	25	26
								Keluaran: Persentase Potensi Sumber Kesejahteraan Sosial (PSKS) yang Dibina	%	88,79	89,58	90%	69.000.000	93	50.000.000	95%	55.000.000	97%	56.000.000	100%	56.000.000	100%	286.000.000	Dinsos dalduk kb	Dinsos dalduk kb
							Pengumpulan Sumbangan dalam Daerah Kabupaten/ Kota	Keluaran: Persentase Pelaksanaan Undian yang mendapatkan ijin	%			100%	2.000.000	100%	2.000.000	100%	2.000.000	100%	2.000.000	100%	2.000.000	100%	10.000.000	Dinsos dalduk kb	Dinsos dalduk kb
								Hasil: Terlaksananya Undian yang mendapatkan ijin				100%		100%		100%		100%		100%		100%			

Tuju an Pera ngka t Daer ah	Sasar an Peran gkat Daera h	Kode					Bidang Urusan Pemerintaha n dan Program Prioritas Pembanguna n	Indikator Kinerja Tujuan/Sasa ran/Program / Kegiatan/Su b Kegiatan	Satu an Targ et	Kondisi Kinerja Awal RPJMD		Target Capaian Kinerja Program dan Kerangka Pendanaan										'Kondisi Kinerja pada akhir periode RPJMD		OPD Penan ggung jawab	Lokas i
		UR	B/P U	PRG	KEG	SUB K						2022		2023		2024		2025		2026					
										2020	2021	Ta rg et	Pagu (RP)	Ta rg et	Pagu (RP)	Ta rg et	Pagu (RP)	Ta rg et	Pagu (RP)	Tar get	Pagu (RP)	Target	Rp (juta)		
1	2	3	4	5	6	7	8	9	10	11	12	13	14	15	16	17	18	19	20	21	22	23	24	25	26
							Koordinasi dan Sinkronisasi Penerbitan Izin Undian Gratis Berhadiah dan Pengumpula n Uang atau Barang	Jumlah Dokumen Hasil Koordinasi dan Sinkronisasi Penerbitan Izin Undian Gratis Berhadiah dan Pengumpula n Uang atau Barang	Dokume n	1	1	1	2.000.000	1	2.000.000	1	2.000.000	1	2.000.000	1	2.000.000	5	10.000.000	Dinsos dalduk kb	Dinso sdald ukkb
							Pengembang an Potensi Sumber Kesejahtera an Sosial Daerah Kabupaten/ Kota	Keluaran: Persentase peningkatan kapasitas PSKS Lembaga dan Non Lembaga	%	90	90	90	67.000.000	90	48.000.000	90	53.000.000	90	54.000.000	90	54.000.000	90	276.000.000	Dinso sdaldu kkb	Dinso sdald ukkb
								Hasil: Terlaksanan ya Peingkatan Kapasitas Tenaga PSKS Lembaga dan Non lembaga	%	90	90	90		90		90		90		90		90			

Tujuan Perangkat Daerah	Sasaran Perangkat Daerah	Kode					Bidang Urusan Pemerintahan dan Program Prioritas Pembangunan	Indikator Kinerja Tujuan/Sasaran/Program / Kegiatan/Sub Kegiatan	Satuan Target	Kondisi Kinerja Awal RPJMD		Target Capaian Kinerja Program dan Kerangka Pendanaan										'Kondisi Kinerja pada akhir periode RPJMD		OPD Penanggung jawab	Lokasi
		2022		2023		2024						2025		2026											
		UR	B/P U	PRG	KEG	SUB K				2020	2021	Target	Pagu (RP)	Target	Pagu (RP)	Target	Pagu (RP)	Target	Pagu (RP)	Target	Pagu (RP)	Target	Rp (juta)		
1	2	3	4	5	6	7	8	9	10	11	12	13	14	15	16	17	18	19	20	21	22	23	24	25	26
							Peningkatan Kemampuan Potensi Pekerja Sosial Masyarakat Kewenangan Kabupaten/Kota	Jumlah Orang Mendapat Peningkatan Kapasitas Pekerja Sosial Masyarakat Kewenangan Kabupaten/Kota	Orang	30	30	30	20.000.000	30	20.000.000	30	20.000.000	30	20.000.000	30	20.000.000	150	100.000.000	Dinso sdaldu kkb	Dinso sdald ukkb
							Peningkatan Kemampuan Potensi Tenaga Kesejahteraan Sosial Kecamatan Kewenangan Kabupaten/Kota	Jumlah Tenaga Kesejahteraan Sosial Kecamatan Kewenangan Kabupaten/Kota yang Meningkatkan Kapasitasnya Kewenangan Kabupaten/Kota	Orang	16	16	-	16	-	16	20,000,000*	16	20,000,000*	16	20,000,000*	80	60,000,000*	Dinso sdaldu kkb	Dinso sdald ukkb	

Tujuan Perangkat Daerah	Sasaran Perangkat Daerah	Kode					Bidang Urusan Pemerintahan dan Program Prioritas Pembangunan	Indikator Kinerja Tujuan/Sasaran/Program / Kegiatan/Sub Kegiatan	Satuan Target	Kondisi Kinerja Awal RPJMD		Target Capaian Kinerja Program dan Kerangka Pendanaan										'Kondisi Kinerja pada akhir periode RPJMD		OPD Penanggung jawab	Lokasi
		2022		2023		2024						2025		2026											
		UR	B/P U	PRG	KEG	SUB K				2020	2021	Target	Pagu (RP)	Target	Pagu (RP)	Target	Pagu (RP)	Target	Pagu (RP)	Target	Pagu (RP)	Target	Rp (juta)		
1	2	3	4	5	6	7	8	9	10	11	12	13	14	15	16	17	18	19	20	21	22	23	24	25	26
							Peningkatan Kemampuan Potensi Sumber Kesejahteraan Sosial Keluarga Kewenangan Kabupaten/Kota	Jumlah Keluarga yang Meningkatkan Kapasitasnya Kewenangan Kabupaten/Kota	Keluarga	50	50	50	-	50	-	50	20,000,000*	50	20,000,000*	50	20,000,000*	250	60,000,000*	Dinsosdaldukkb	Dinsosdaldukkb
							Peningkatan Kemampuan Sumber Daya Manusia dan Penguatan Lembaga Konsultasi Kesejahteraan Keluarga (LK3)	Jumlah Sertifikat yang dari Hasil Peningkatan Sumber Daya Manusia dan Lembaga Konsultasi Kesejahteraan Keluarga (LK3) Kewenangan Kabupaten/Kota	Sertifikat	6	6	6	47.000.000	6	28.000.000	6	33.000.000	6	34.000.000	6	34.000.000	30	176.000.000	Dinsosdaldukkb	Dinsosdaldukkb

Tujuan Peringkat Daerah	Sasaran Peringkat Daerah	Kode					Bidang Urusan Pemerintahan dan Program Prioritas Pembangunan	Indikator Kinerja Tujuan/Sasaran/Program / Kegiatan/Sub Kegiatan	Satuan Target	Kondisi Kinerja Awal RPJMD		Target Capaian Kinerja Program dan Kerangka Pendanaan										'Kondisi Kinerja pada akhir periode RPJMD		OPD Penanggung jawab	Lokasi
		2022		2023		2024						2025		2026											
		UR	B/P U	PRG	KEG	SUB K				2020	2021	Target	Pagu (RP)	Target	Pagu (RP)	Target	Pagu (RP)	Target	Pagu (RP)	Target	Pagu (RP)	Target	Rp (juta)		
1	2	3	4	5	6	7	8	9	10	11	12	13	14	15	16	17	18	19	20	21	22	23	24	25	26
							PROGRAM PENANGANAN WARGA NEGARA MIGRAN KORBAN TINDAK KEKERASAN	Tertanganinya Warga Negara Migran Korban Tindak Kekerasan																	
								Persentase Warga Negara Migran Korban Tindak Kekerasan yang Mendapat Penanganan	%	0	0	100 %	5.000.000	100 %	4.000.000	100 %	4.000.000	100 %	4.000.000	100 %	4.000.000	100 %	21.000.000	Dinso sdaldu kkb	Dinso sdaldu kkb

Tujuan Perangkat Daerah	Sasaran Perangkat Daerah	Kode					Bidang Urusan Pemerintahan dan Program Prioritas Pembangunan	Indikator Kinerja Tujuan/Sasaran/Program / Kegiatan/Sub Kegiatan	Satuan Target	Kondisi Kinerja Awal RPJMD		Target Capaian Kinerja Program dan Kerangka Pendanaan										'Kondisi Kinerja pada akhir periode RPJMD		OPD Penanggung jawab	Lokasi
		2022		2023		2024						2025		2026											
		UR	B/P U	PRG	KEG	SUB K				2020	2021	Target	Pagu (RP)	Target	Pagu (RP)	Target	Pagu (RP)	Target	Pagu (RP)	Target	Pagu (RP)	Target	Rp (juta)		
1	2	3	4	5	6	7	8	9	10	11	12	13	14	15	16	17	18	19	20	21	22	23	24	25	26
							Pemulangan Warga Negara Migran Korban Tindak Kekerasan dari Titik Debarkasi di Daerah Kabupaten/ Kota untuk dipulangkan ke Desa/Kelurahan Asal	Keluaran: Persentase Jumlah Warga Negara Migran korban Tindak Kekerasan yang mendapat penanganan	%	100	100	100	5.000.000	100	4.000.000	100	4.000.000	100	4.000.000	100	4.000.000	100	21.000.000	Dinso sdaldu kkb	Dinso sdald ukkb
								Hasil: Terfasilitasinya pemulangan warga negara migran korban kekerasan dari titik debarkasi di daerah	%	100	100	100		100		100		100		100		100			

Tujuan Perangkat Daerah	Sasaran Perangkat Daerah	Kode					Bidang Urusan Pemerintahan dan Program Prioritas Pembangunan	Indikator Kinerja Tujuan/Sasaran/Program / Kegiatan/Sub Kegiatan	Satuan Target	Kondisi Kinerja Awal RPJMD		Target Capaian Kinerja Program dan Kerangka Pendanaan										'Kondisi Kinerja pada akhir periode RPJMD		OPD Penanggung jawab	Lokasi
		2022		2023		2024						2025		2026											
		UR	B/P U	PRG	KEG	SUB K				2020	2021	Target	Pagu (RP)	Target	Pagu (RP)	Target	Pagu (RP)	Target	Pagu (RP)	Target	Pagu (RP)	Target	Rp (juta)		
1	2	3	4	5	6	7	8	9	10	11	12	13	14	15	16	17	18	19	20	21	22	23	24	25	26
							Fasilitasi Pemulangan Warga Negara Migran Korban Tindak Kekerasan yang dipulangkan dari Titik Debarkasi di Daerah Kabupaten/Kota untuk dipulangkan ke Desa/Kelurahan Asal	Jumlah Warga Negara Migran Korban Tindak Kekerasan yang dipulangkan dari Titik Debarkasi di Daerah Provinsi untuk dipulangkan ke Desa/Kelurahan Asal Kewenangan Kabupaten/Kota	Orang	2	3	5	5.000.000	5	4.000.000	5	4.000.000	5	4.000.000	5	4.000.000	25	21.000.000	Dinsos dalduk kb	Dinsos dalduk kb
							PROGRAM REHABILITASI SOSIAL	Terlaksananya Pemerlu Pelayanan Kesejahteraan Sosial (PPKS) yang Memperoleh Rehabilitasi Sosial di Luar Panti Sosial																	

Tuju an Pera ngka t Daer ah	Sasar an Peran gkat Daera h	Kode					Bidang Urusan Pemerintah an dan Program Prioritas Pembanguna n	Indikator Kinerja Tujuan/Sasa ran/Program / Kegiatan/Su b Kegiatan	Satu an Targ et	Kondisi Kinerja Awal RPJMD		Target Capaian Kinerja Program dan Kerangka Pendanaan										'Kondisi Kinerja pada akhir periode RPJMD		OPD Penan ggung jawab	Lokas i
		UR	B/P U	PRG	KEG	SUB K						2022		2023		2024		2025		2026					
										2020	2021	Ta rg et	Pagu (RP)	Ta rg et	Pagu (RP)	Ta rg et	Pagu (RP)	Ta rg et	Pagu (RP)	Tar get	Pagu (RP)	Target	Rp (juta)		
1	2	3	4	5	6	7	8	9	10	11	12	13	14	15	16	17	18	19	20	21	22	23	24	25	26
								Persentase Pemerlu Pelayanan Kesejahteraan Sosial (PPKS) yang Memperoleh Rehabilitasi Sosial di Luar Panti Sosial	%	100	100	100	481.000.000	100	347.000.000	100	381.000.000	100	391.000.000	100	390.000.000	100%	1.990.000.000	Dinso sdaldu kkb	Dinso sdald ukkb
							Rehabilitasi Sosial Dasar Penyandang Disabilitas Terlantar Anak Terlantar Lanjut Usia Terlantar serta Gelandangan Pengemis di Luar Panti Sosial	Keluaran: Persentase Penyandang Disabilitas Terlantar Anak Terlantar Lanjut Usia Terlantar serta Gelandangan Pengemis di Luar Panti Sosial yang Memperoleh Rehabilitasi	%	100	100	100	471.000.000	100	342.000.000	100	376.000.000	100	381.000.000	100	381.000.000	100	1.951.000.000	Dinsos dalduk kb	Dinso sdald ukkb

Tujuan Perangkat Daerah	Sasaran Perangkat Daerah	Kode					Bidang Urusan Pemerintahan dan Program Prioritas Pembangunan	Indikator Kinerja Tujuan/Sasaran/Program / Kegiatan/Sub Kegiatan	Satuan Target	Kondisi Kinerja Awal RPJMD		Target Capaian Kinerja Program dan Kerangka Pendanaan										'Kondisi Kinerja pada akhir periode RPJMD		OPD Penanggung jawab	Lokasi
		2022		2023		2024						2025		2026											
		UR	B/P U	PRG	KEG	SUB K				2020	2021	Target	Pagu (RP)	Target	Pagu (RP)	Target	Pagu (RP)	Target	Pagu (RP)	Target	Pagu (RP)	Target	Rp (juta)		
1	2	3	4	5	6	7	8	9	10	11	12	13	14	15	16	17	18	19	20	21	22	23	24	25	26
								Hasil: Terlaksananya Rehabilitasi sosial dasar penyandang disabilitas terlantar, anak terlantar, lanjut usia terlantar serta gelandangan pengemis di luar panti sosial	%	100	100	100		100		100		100		100		100			
							Penyediaan Permakanan	Jumlah Orang yang Mendapatkan Pemenuhan Kebutuhan Permakanan Sesuai dengan Standar Gizi Minimal Kewenangan Kabupaten/Kota	Orang	60	60	49	311.692.000	49	247.000.000	49	266.000.000	49	266.000.000	49	266.000.000	196	1.356.692.000	Dinsosdaldukk	Dinsosdaldukk

Tujuan Perangkat Daerah	Sasaran Perangkat Daerah	Kode					Bidang Urusan Pemerintahan dan Program Prioritas Pembangunan	Indikator Kinerja Tujuan/Sasaran/Program / Kegiatan/Sub Kegiatan	Satuan Target	Kondisi Kinerja Awal RPJMD		Target Capaian Kinerja Program dan Kerangka Pendanaan										'Kondisi Kinerja pada akhir periode RPJMD		OPD Penanggung jawab	Lokasi
		2022		2023		2024						2025		2026											
		UR	B/P U	PRG	KEG	SUB K				2020	2021	Target	Pagu (RP)	Target	Pagu (RP)	Target	Pagu (RP)	Target	Pagu (RP)	Target	Pagu (RP)	Target	Rp (juta)		
1	2	3	4	5	6	7	8	9	10	11	12	13	14	15	16	17	18	19	20	21	22	23	24	25	26
							Penyediaan Sandang	Jumlah Orang yang Menerima Pakaian dan Kelengkapan Lainnya yang Tersedia dalam 1 Tahun Kewenangan Kabupaten/Kota	Orang	7	7	5	12.50 0.000	5	10.00 0.000	5	10.00 0.000	5	10.00 0.000	5	10.00 0.000	25	52.500 .000	Dinsosdaldukkbb	Dinsosdaldukkbb
							Penyediaan Alat Bantu	Jumlah Orang yang Mendapatkan Alat Bantu dan Alat Bantu Peraga Sesuai kebutuhan Kewenangan Kabupaten/Kota	Orang	22	20	65.70 0.000	10	40.00 0.000	12	50.00 0.000	12	50.00 0.000	12	50.00 0.000	66	255.70 0.000	Dinsosdaldukkbb	Dinsosdaldukkbb	
							Pemberian Bimbingan Fisik, Mental, Spiritual, dan Sosial	Jumlah Peserta Bimbingan Fisik, Mental, Spiritual dan Sosial Kewenangan Kabupaten/Kota	Orang	40	40	62.90 0.000	20	30.00 0.000	20	35.00 0.000	20	40.00 0.000	20	40.00 0.000	120	207.90 0.000	Dinsosdaldukkbb	Dinsosdaldukkbb	

Tujuan Perangkat Daerah	Sasaran Perangkat Daerah	Kode					Bidang Urusan Pemerintahan dan Program Prioritas Pembangunan	Indikator Kinerja Tujuan/Sasaran/Program / Kegiatan/Sub Kegiatan	Satuan Target	Kondisi Kinerja Awal RPJMD		Target Capaian Kinerja Program dan Kerangka Pendanaan										'Kondisi Kinerja pada akhir periode RPJMD		OPD Penanggung jawab	Lokasi
		2022		2023		2024						2025		2026											
		UR	B/P U	PRG	KEG	SUB K				2020	2021	Target	Pagu (RP)	Target	Pagu (RP)	Target	Pagu (RP)	Target	Pagu (RP)	Target	Pagu (RP)	Target	Rp (juta)		
1	2	3	4	5	6	7	8	9	10	11	12	13	14	15	16	17	18	19	20	21	22	23	24	25	26
							Pemberian Bimbingan Sosial kepada Keluarga Penyandang Disabilitas Terlantar, Anak Terlantar, Lanjut Usia Terlantar, serta Gelandangan Pengemis dan Masyarakat	Jumlah Peserta Bimbingan Sosial kepada Keluarga Penyandang Disabilitas Terlantar, Anak Terlantar, Lanjut Usia Terlantar, serta Gelandangan Pengemis dan Masyarakat Kewenangan Kabupaten/Kota	Orang	20	20	9.908.000	15	7.000.000	15	7.000.000	15	7.000.000	15	7.000.000	80	37.908.000	Dinso sdaldu kkb	Dinso sdaldu kkb	
							Pemberian Layanan Rujukan	Jumlah Orang Mendapatkan Layanan Rujukan Kewenangan Kabupaten/Kota	Orang	20	20	8.300.000	40	50.000.000	40	50.000.000	40	50.000.000	40	50.000.000	180	40.300.000	Dinso sdaldu kkb	Dinso sdaldu kkb	

Tujuan Perangkat Daerah	Sasaran Perangkat Daerah	Kode					Bidang Urusan Pemerintahan dan Program Prioritas Pembangunan	Indikator Kinerja Tujuan/Sasaran/Program / Kegiatan/Sub Kegiatan	Satuan Target	Kondisi Kinerja Awal RPJMD		Target Capaian Kinerja Program dan Kerangka Pendanaan										'Kondisi Kinerja pada akhir periode RPJMD		OPD Penanggung jawab	Lokasi
		2022		2023		2024						2025		2026											
		UR	B/P U	PRG	KEG	SUB K				2020	2021	Target	Pagu (RP)	Target	Pagu (RP)	Target	Pagu (RP)	Target	Pagu (RP)	Target	Pagu (RP)	Target	Rp (juta)		
1	2	3	4	5	6	7	8	9	10	11	12	13	14	15	16	17	18	19	20	21	22	23	24	25	26
							Rehabilitasi Sosial Penyandang Masalah Kesejahteraan Sosial (PMKS) Lainnya Bukan Korban HIV/AIDS dan NAPZA di Luar Panti Sosial	Keluaran: Persentase Penyandang Masalah Kesejahteraan Sosial (PMKS) Lainnya Bukan Korban HIV/AIDS dan NAPZA di Luar Panti Sosial yang Memperoleh Rehabilitasi	%	100	100	100	10.000.000	100	5.000.000	100	5.000.000	100	10.000.000	100	9.000.000	100	39.000.000	Dinsos dalduk kb	Dinsos daldukkb
								Hasil: Terlaksananya Rehabilitasi sosial penyandang masalah kesejahteraan sosial (PMKS) lainnya bukan korban HIV/AIDS dan NAPZA di luar panti sosial	%	100	100	100		100		100		100		100		100			

Tujuan Peringkat Daerah	Sasaran Peringkat Daerah	Kode					Bidang Urusan Pemerintahan dan Program Prioritas Pembangunan	Indikator Kinerja Tujuan/Sasaran/Program / Kegiatan/Sub Kegiatan	Satuan Target	Kondisi Kinerja Awal RPJMD		Target Capaian Kinerja Program dan Kerangka Pendanaan										'Kondisi Kinerja pada akhir periode RPJMD		OPD Penanggung jawab	Lokasi
		2022		2023		2024						2025		2026											
		UR	B/P U	PRG	KEG	SUB K				2020	2021	Target	Pagu (RP)	Target	Pagu (RP)	Target	Pagu (RP)	Target	Pagu (RP)	Target	Pagu (RP)	Target	Rp (juta)		
1	2	3	4	5	6	7	8	9	10	11	12	13	14	15	16	17	18	19	20	21	22	23	24	25	26
							Fasilitasi Pembuatan Nomor Induk Kependudukan, Akta Kelahiran, Surat Nikah, dan Kartu Identitas Anak	Jumlah Orang yang Terpenuhi Kebutuhan Pembuatan Nomor Induk Kependudukan, Akta Kelahiran, Surat Nikah, dan Kartu Identitas Anak bagi Penyandang Disabilitas Kewenangan Kabupaten/Kota	Orang	20	20	10.000.000	10	5.000.000	10	5.000.000	10	10.000.000	10	9.000.000	60	39.000.000	Dinsosdaldukb	Dinsosdaldukb	
							PROGRAM PERLINDUNGAN DAN JAMINAN SOSIAL	Sasaran: Terwujudnya Penduduk Miskin yang Mendapat Program Perlindungan dan Jaminan Sosial																	

Tujuan Perangkat Daerah	Sasaran Perangkat Daerah	Kode					Bidang Urusan Pemerintahan dan Program Prioritas Pembangunan	Indikator Kinerja Tujuan/Sasaran/Program / Kegiatan/Sub Kegiatan	Satuan Target	Kondisi Kinerja Awal RPJMD		Target Capaian Kinerja Program dan Kerangka Pendanaan										'Kondisi Kinerja pada akhir periode RPJMD		OPD Penanggung jawab	Lokasi
		2022		2023		2024						2025		2026											
		UR	B/P U	PRG	KEG	SUB K				2020	2021	Target	Pagu (RP)	Target	Pagu (RP)	Target	Pagu (RP)	Target	Pagu (RP)	Target	Pagu (RP)	Target	Rp (juta)		
1	2	3	4	5	6	7	8	9	10	11	12	13	14	15	16	17	18	19	20	21	22	23	24	25	26
								Keluaran: Persentase Penduduk Miskin yang Mendapat Program Perlindungan dan Jaminan Sosial	%	69,95	69,87	69,47	1.759.000.000	69,47	1.268.000.000	69,47	1.393.000.000	69,47	1.430.000.000	69,47	1.427.000.000	69,47	7.277.000.000	Dinso sdaldu kkb	Dinso sdald ukkb
							Pemeliharaan Anak-Anak Terlantar	Keluaran: Persentase anak terlantar yang mendapat layanan	%	100	100	100	518.200.000	100	310.000.000	100	350.000.000	100	350.000.000	100	350.000.000	100	1.878.200.000	Dinso sdaldu kkb	Dinso sdald ukkb
								Hasil: Terlaksananya Pemeliharaan anak-anak terlantar	%	100	100	100		100		100		100		100		100			
							Penjangkauan Anak-Anak Terlantar	Jumlah Anak-Anak Terlantar yang Dijangkau Kewenangan Kabupaten/Kota	Orang	29	29	29	465.000.000	14	260.000.000	15	300.000.000		300.000.000	29	300.000.000	87	1.625.000.000	Dinso sdaldu kkb	Dinso sdald ukkb

Tujuan Perangkat Daerah	Sasaran Perangkat Daerah	Kode					Bidang Urusan Pemerintahan dan Program Prioritas Pembangunan	Indikator Kinerja Tujuan/Sasaran/ Program / Kegiatan/Sub Kegiatan	Satuan Target	Kondisi Kinerja Awal RPJMD		Target Capaian Kinerja Program dan Kerangka Pendanaan										'Kondisi Kinerja pada akhir periode RPJMD		OPD Penanggung jawab	Lokasi
		2022		2023		2024						2025		2026											
		UR	B/P U	PRG	KEG	SUB K				2020	2021	Target	Pagu (RP)	Target	Pagu (RP)	Target	Pagu (RP)	Target	Pagu (RP)	Target	Pagu (RP)	Target	Rp (juta)		
1	2	3	4	5	6	7	8	9	10	11	12	13	14	15	16	17	18	19	20	21	22	23	24	25	26
							Rujukan Anak-Anak Terlantar	Jumlah Anak-Anak Terlantar yang Mendapat Rujukan Kewenangan Kabupaten/Kota	Orang	20	20	53.200.000									100	253.200.000	Dinso sdaldu kkb	Dinso sdald ukkb	
							Pengelolaan Data Fakir Miskin Cakupan Daerah Kabupaten/Kota	Keluaran: Persentase data fakir miskin yang mendapat layanan	%	100	100	100	1.240.800.000	100	958.000.000	100	1.043.000.000	100	1.080.000.000	100	1.077.000.000	100	5.398.800.000	Dinso sdaldu kkb	Dinso sdald ukkb
								Hasil: Terlaksananya pengelolaan data fakir miskin	%	100	100	100		100		100		100		100		100			
							Pendataan Fakir Miskin Cakupan Daerah Kabupaten/Kota	Jumlah Fakir Miskin Cakupan Daerah Kabupaten/Kota yang Didata	Orang	3000	3000	1200	339.800.000	1000	250.000.000	1100	285.000.000	1100	285.000.000	1100	285.000.000	55000	1.444.800.000	Dinso sdaldu kkb	Dinso sdald ukkb

Tujuan Perangkat Daerah	Sasaran Perangkat Daerah	Kode					Bidang Urusan Pemerintahan dan Program Prioritas Pembangunan	Indikator Kinerja Tujuan/Sasaran/Program / Kegiatan/Sub Kegiatan	Satuan Target	Kondisi Kinerja Awal RPJMD		Target Capaian Kinerja Program dan Kerangka Pendanaan										'Kondisi Kinerja pada akhir periode RPJMD		OPD Penanggung jawab	Lokasi
		2022		2023		2024						2025		2026											
		UR	B/P U	PRG	KEG	SUB K				2020	2021	Target	Pagu (RP)	Target	Pagu (RP)	Target	Pagu (RP)	Target	Pagu (RP)	Target	Pagu (RP)	Target	Rp (juta)		
1	2	3	4	5	6	7	8	9	10	11	12	13	14	15	16	17	18	19	20	21	22	23	24	25	26
							Pengelolaan Data Fakir Miskin Cakupan Daerah Kabupaten/Kota	Terlaksananya Pengentasan Keluarga Fakir Miskin Kabupaten/Kota	Keluarga	80	80	80	8.900.000	80	8.000.000	80	8.000.000	80	8.000.000	80	8.000.000	400	40.900.000	Dinsosdaldukb	Dinsosdaldukb
							Fasilitasi Bantuan Sosial Kesejahteraan Keluarga	Jumlah Keluarga Penerima Manfaat (KPM) yang Mendapatkan Bantuan Sosial Kesejahteraan Keluarga Kewenangan Kabupaten/Kota	Keluarga	3000	3000	270	421.500.000	270	400.000.000	270	400.000.000	270	400.000.000	270	400.000.000	1350	2.021.500.000	Dinsosdaldukb	Dinsosdaldukb
							Fasilitasi Bantuan Pengembangan Ekonomi Masyarakat	Jumlah Orang Mendapatkan Bantuan Pengembangan Ekonomi Masyarakat Kewenangan Kabupaten/Kota	Orang	250	250	230	470.600.000	200	300.000.000	200	350.000.000	200	387.000.000	200	384.000.000	1030	1.891.600.000	Dinsosdaldukb	Dinsosdaldukb

Tuju an Pera ngka t Daer ah	Sasar an Peran gkat Daera h	Kode					Bidang Urusan Pemerintah n dan Program Prioritas Pembanguna n	Indikator Kinerja Tujuan/Sasa ran/Program / Kegiatan/Su b Kegiatan	Satu an Targ et	Kondisi Kinerja Awal RPJMD		Target Capaian Kinerja Program dan Kerangka Pendanaan										'Kondisi Kinerja pada akhir periode RPJMD		OPD Penan ggung jawab	Lokas i
		UR	B/P U	PRG	KEG	SUB K						2022		2023		2024		2025		2026					
										2020	2021	Target	Pagu (RP)	Target	Pagu (RP)	Target	Pagu (RP)	Target	Pagu (RP)	Target	Pagu (RP)	Target	Rp (juta)		
1	2	3	4	5	6	7	8	9	10	11	12	13	14	15	16	17	18	19	20	21	22	23	24	25	26
Peningkatan Ketahanan Daerah terhadap Bencana dalam Pemenuhan Kebutuhan Dasar korban Bencana pada Saat dan setelah Tanggap Darurat Benc								Persentase korban bencana alam dan sosial yang terpenuhi kebutuhan dasarnya pada saat dan setelah tanggap darurat bencana	%	100	100	100	218.000.000	100	157.000.000	100	173.000.000	100	177.000.000	100	177.000.000	100	902.000.000	Dinsos dalduk kb	Dinso sdald ukkb

Tuju an Pera ngka t Daer ah	Sasar an Peran gkat Daera h	Kode					Bidang Urusan Pemerintaha n dan Program Prioritas Pembanguna n	Indikator Kinerja Tujuan/Sasa ran/Program / Kegiatan/Su b Kegiatan	Satu an Targ et	Kondisi Kinerja Awal RPJMD		Target Capaian Kinerja Program dan Kerangka Pendanaan										'Kondisi Kinerja pada akhir periode RPJMD		OPD Penan ggung jawab	Lokas i
		2022		2023		2024						2025		2026											
		UR	B/P U	PRG	KEG	SUB K				2020	2021	Ta rg et	Pagu (RP)	Ta rg et	Pagu (RP)	Ta rg et	Pagu (RP)	Ta rg et	Pagu (RP)	Tar get	Pagu (RP)	Target	Rp (juta)		
1	2	3	4	5	6	7	8	9	10	11	12	13	14	15	16	17	18	19	20	21	22	23	24	25	26
ana																									

Tuju an Pera ngka t Daer ah	Sasar an Peran gkat Daera h	Kode					Bidang Urusan Pemerintaha n dan Program Prioritas Pembanguna n	Indikator Kinerja Tujuan/Sasa ran/Program / Kegiatan/Su b Kegiatan	Satu an Targ et	Kondisi Kinerja Awal RPJMD		Target Capaian Kinerja Program dan Kerangka Pendanaan										'Kondisi Kinerja pada akhir periode RPJMD		OPD Penan ggung jawab	Lokas i
		UR	B/P U	PRG	KEG	SUB K						2022		2023		2024		2025		2026					
										2020	2021	Ta rg et	Pagu (RP)	Ta rg et	Pagu (RP)	Ta rg et	Pagu (RP)	Ta rg et	Pagu (RP)	Tar get	Pagu (RP)	Target	Rp (juta)		
1	2	3	4	5	6	7	8	9	10	11	12	13	14	15	16	17	18	19	20	21	22	23	24	25	26
	Meningkatnya Pelayanan Korban Bencana Alam dan Sosial yang terpenuhi Kebutuhan Dasarnya							Persentase korban bencana alam dan sosial yang terpenuhi kebutuhan dasarnya pada saat dan setelah tanggap darurat bencana	%	100	100	100	218.000.000	100	157.000.000	100	173.000.000	100	177.000.000	100	177.000.000	100	902.000.000	Dinsos dalduk kb	Dinso sdald ukkb
							PROGRAM PENANGANAN BENCANA	Sasaran: Meningkatkan Pelayanan Korban Bencana Alam dan Sosial yang Terpenuhi Kebutuhan Dasarnya Saat dan Setelah Tanggap Darurat Bencana Daerah																	

Tujuan Peringkat Daerah	Sasaran Peringkat Daerah	Kode					Bidang Urusan Pemerintahan dan Program Prioritas Pembangunan	Indikator Kinerja Tujuan/Sasaran/Program / Kegiatan/Sub Kegiatan	Satuan Target	Kondisi Kinerja Awal RPJMD		Target Capaian Kinerja Program dan Kerangka Pendanaan										'Kondisi Kinerja pada akhir periode RPJMD		OPD Penanggung jawab	Lokasi
		2022		2023		2024						2025		2026											
		UR	B/P U	PRG	KEG	SUB K				2020	2021	Target	Pagu (RP)	Target	Pagu (RP)	Target	Pagu (RP)	Target	Pagu (RP)	Target	Pagu (RP)	Target	Rp (juta)		
1	2	3	4	5	6	7	8	9	10	11	12	13	14	15	16	17	18	19	20	21	22	23	24	25	26
								Kabupaten																	
								Keluaran: Persentase Korban Bencana Alam dan Sosial yang Terpenuhi Kebutuhan Dasarnya Pada Saat dan Setelah Tanggap Darurat Bencana Daerah Kabupaten	%	100	100	100	218.000.000	100	157.000.000	100	173.000.000	100	177.000.000	100	177.000.000	100	902.000.000	Dinsos dalduk kb	Dinsos dald ukkb

Tujuan Perangkat Daerah	Sasaran Perangkat Daerah	Kode					Bidang Urusan Pemerintahan dan Program Prioritas Pembangunan	Indikator Kinerja Tujuan/Sasaran/ Program / Kegiatan/Sub Kegiatan	Satuan Target	Kondisi Kinerja Awal RPJMD		Target Capaian Kinerja Program dan Kerangka Pendanaan										'Kondisi Kinerja pada akhir periode RPJMD		OPD Penanggung jawab	Lokasi
		2022		2023		2024						2025		2026											
		UR	B/P U	PRG	KEG	SUB K				2020	2021	Target	Pagu (RP)	Target	Pagu (RP)	Target	Pagu (RP)	Target	Pagu (RP)	Target	Pagu (RP)	Target	Rp (juta)		
1	2	3	4	5	6	7	8	9	10	11	12	13	14	15	16	17	18	19	20	21	22	23	24	25	26
							Perlindungan Sosial Korban Bencana Alam dan Sosial Kabupaten/Kota	Keluaran: Persentase Pelaksanaan Bantuan Korban Bencana Alam yang terpenuhi Kebutuhan dasarnya	%	100	100	100	160.0 95.00 0	100	130.0 00.00 0	100	138.0 00.00 0	100	142.0 00.00 0	100	142.0 00.00 0	100	712.09 5.000	Dinsos dalduk kb	Dinsos dalduk kb
								Hasil: Terlaksananya perlindungan sosial korban bencana alam dan sosial	%	100	100	100		100		100		100		100		100			
							Penyediaan Makanan	Jumlah Orang yang Mendapatkan Permakanan 3x1 Hari dalam Masa Tanggap Darurat (Pengungsian) Kewenangan Kabupaten/Kota	Orang	250	250	300	84.99 9.000	300	80.00 0.000	300	80.00 0.000	300	84.00 0.000	300	84.00 0.000	1500	412.99 9.000	Dinsos dalduk kb	Dinsos dalduk kb

Tujuan Perangkat Daerah	Sasaran Perangkat Daerah	Kode					Bidang Urusan Pemerintahan dan Program Prioritas Pembangunan	Indikator Kinerja Tujuan/Sasaran/Program / Kegiatan/Sub Kegiatan	Satuan Target	Kondisi Kinerja Awal RPJMD		Target Capaian Kinerja Program dan Kerangka Pendanaan										'Kondisi Kinerja pada akhir periode RPJMD		OPD Penanggung jawab	Lokasi
		2022		2023		2024						2025		2026											
		UR	B/P U	PRG	KEG	SUB K				2020	2021	Target	Pagu (RP)	Target	Pagu (RP)	Target	Pagu (RP)	Target	Pagu (RP)	Target	Pagu (RP)	Target	Rp (juta)		
1	2	3	4	5	6	7	8	9	10	11	12	13	14	15	16	17	18	19	20	21	22	23	24	25	26
							Penyediaan Sandang	Jumlah Orang yang Menerima Pakaian dan Kelengkapan Lainnya yang Tersedia dalam 1 Tahun Kewenangan Kabupaten/Kota	Orang	30	30	120	34.910.000	120	30.000.000	120	30.000.000	120	30.000.000	120	30.000.000	600	154.910.000	Dinsosdaldukb	Dinsosdaldukb
							Penanganan Khusus bagi Kelompok Rentan	Jumlah Orang yang Mendapatkan Penanganan Khusus bagi Kelompok Rentan Kewenangan Kabupaten/Kota	Orang	35	30	30	22.986.000	30	10.000.000	30	18.000.000	30	18.000.000	30	18.000.000	150	86.986.000	Dinsosdaldukb	Dinsosdaldukb
							Pelayanan Dukungan Psikososial	Jumlah Korban Bencana yang Mendapatkan Layanan Dukungan Psikososial Kewenangan Kabupaten/Kota	Orang	20	20	20	17.200.000	20	10.000.000	20	10.000.000	20	10.000.000	20	10.000.000	100	57.200.000	Dinsosdaldukb	Dinsosdaldukb

Tujuan Perangkat Daerah	Sasaran Perangkat Daerah	Kode					Bidang Urusan Pemerintahan dan Program Prioritas Pembangunan	Indikator Kinerja Tujuan/Sasaran/Program / Kegiatan/Sub Kegiatan	Satuan Target	Kondisi Kinerja Awal RPJMD		Target Capaian Kinerja Program dan Kerangka Pendanaan										'Kondisi Kinerja pada akhir periode RPJMD		OPD Penanggung jawab	Lokasi
		2022		2023		2024						2025		2026											
		UR	B/P U	PRG	KEG	SUB K				2020	2021	Target	Pagu (RP)	Target	Pagu (RP)	Target	Pagu (RP)	Target	Pagu (RP)	Target	Pagu (RP)	Target	Rp (juta)		
1	2	3	4	5	6	7	8	9	10	11	12	13	14	15	16	17	18	19	20	21	22	23	24	25	26
							Penyelenggaraan Pemberdayaan Masyarakat terhadap Kesiapsiagaan Bencana Kabupaten/Kota	Keluaran: Persentase Lembaga Masyarakat yang diperdayakan dalam kesiapsiagaan bencana	%	100	100	100	57.905.000	100	27.000.000	100	35.000.000	100	35.000.000	100	35.000.000	100	189.905.000	Dinsos dalduk kb	Dinsos dalduk kb
								Hasil: Terselenggaranya pemberdayaan masyarakat terhadap kesiapsiagaan bencana	%	100	100	100		100		100		100		100		100			
							Koordinasi, Sosialisasi dan Pelaksanaan Kampung Siaga Bencana	Jumlah Kampung yang Melaksanakakan Koordinasi, Sosialisasi dan Pelaksanaan Kampung Siaga Bencana Kewenangan Kabupaten/Kota	Kampung	3	3	2	23.557.600	1	15.000.000	1	15.000.000	1	15.000.000	1	15.000.000	6	83.557.600	Dinsos dalduk kb	Dinsos dalduk kb

Tujuan Peringkat Daerah	Sasaran Peringkat Daerah	Kode					Bidang Urusan Pemerintahan dan Program Prioritas Pembangunan	Indikator Kinerja Tujuan/Sasaran/Program / Kegiatan/Sub Kegiatan	Satuan Target	Kondisi Kinerja Awal RPJMD		Target Capaian Kinerja Program dan Kerangka Pendanaan										'Kondisi Kinerja pada akhir periode RPJMD		OPD Penanggung jawab	Lokasi
		2022		2023		2024						2025		2026											
		UR	B/P U	PRG	KEG	SUB K						2022	Pagu (RP)	2023	Pagu (RP)	2024	Pagu (RP)	2025	Pagu (RP)	2026	Pagu (RP)	Target	Rp (juta)		
1	2	3	4	5	6	7	8	9	10	11	12	13	14	15	16	17	18	19	20	21	22	23	24	25	26
							Koordinasi, Sosialisasi dan Pelaksanaan Taruna Siaga Bencana	Jumlah Orang yang Melaksanakan Koordinasi, Sosialisasi dan Pelaksanaan Taruna Siaga Bencana Kewenangan Kabupaten/Kota	Orang	47	47	47	34.347.400	47	12.000.000	47	20.000.000	47	20.000.000	47	20.000.000	235	106.347.400	Dinsosdaldukb	Dinsosdaldukb
							URUSAN PEMERINTAHAN WAJIB YANG TIDAK BERKAITAN DENGAN PELAYANAN DASAR																		
Peningkatan Kualitas Pelayanan Publik								Indeks Kepuasan Masyarakat (IKM) Perangkat Daerah	%	100	100	100	4.246.502.917	100	4.384.199.487	100	4.818.570.146	100	4.957.931.503	100	4.983.302.435	100	23.390.506.488	Dinsosdaldukb	Dinsosdaldukb
	Meningkatnya Penge							Persentase Taman Makam Pahlawan	%	30	40	50	124.000.000	70	89.000.000	80	98.000.000	90	101.000.000	100	101.000.000	100	513.000.000	Dinsosdaldukb	Dinsosdaldukb

Tujuan Peringkat Daerah	Sasaran Peringkat Daerah	Kode					Bidang Urusan Pemerintahan dan Program Prioritas Pembangunan	Indikator Kinerja Tujuan/Sasaran/Program / Kegiatan/Sub Kegiatan	Satuan Target	Kondisi Kinerja Awal RPJMD		Target Capaian Kinerja Program dan Kerangka Pendanaan										'Kondisi Kinerja pada akhir periode RPJMD		OPD Penanggung jawab	Lokasi
		2022		2023		2024						2025		2026											
		UR	B/P U	PRG	KEG	SUB K				2020	2021	Target	Pagu (RP)	Target	Pagu (RP)	Target	Pagu (RP)	Target	Pagu (RP)	Target	Pagu (RP)	Target	Rp (juta)		
1	2	3	4	5	6	7	8	9	10	11	12	13	14	15	16	17	18	19	20	21	22	23	24	25	26
	lolaan Taman Makam Pahlawan							sesuai standar																	
							PROGRAM PENGELOLAAN TAMAN MAKAM PAHLAWAN	Sasaran: Terpenuhinya Standar Sarana dan Prasarana Taman Makam Pahlawan																	
								Keluaran: Persentase Pemenuhan Standar Sarana dan Prasarana Taman Makam Pahlawan	%	30	40	50	124.000.000	70	89.000.000	80	98.000.000	90	101.000.000	100	101.000.000	100	513.000.000	Dinsos dalduk kb	Dinsos dald ukkb
							Pemeliharaan Taman Makam Pahlawan Nasional Kabupaten/ Kota	Keluaran: Persentase Taman Makam Pahlawan Yang terpelihara	%	30	40	50	124.000.000	20	89.000.000	10	98.000.000	10	101.000.000	10	101.000.000	100	513.000.000	Dinsos dalduk kb	Dinsos dald ukkb

Tujuan Perangkat Daerah	Sasaran Perangkat Daerah	Kode					Bidang Urusan Pemerintahan dan Program Prioritas Pembangunan	Indikator Kinerja Tujuan/Sasaran/ Program / Kegiatan/Sub Kegiatan	Satuan Target	Kondisi Kinerja Awal RPJMD		Target Capaian Kinerja Program dan Kerangka Pendanaan										'Kondisi Kinerja pada akhir periode RPJMD		OPD Penanggung jawab	Lokasi
		UR	B/P U	PRG	KEG	SUB K						2022		2023		2024		2025		2026					
										2020	2021	Target	Pagu (RP)	Target	Pagu (RP)	Target	Pagu (RP)	Target	Pagu (RP)	Target	Pagu (RP)	Target	Rp (juta)		
1	2	3	4	5	6	7	8	9	10	11	12	13	14	15	16	17	18	19	20	21	22	23	24	25	26
								Hasil: Terpeliharanya taman makam pahlawan	%	30	40	50		20		10		10		10		100			
							Rehabilitasi Sarana dan Prasarana Taman Makam Pahlawan Nasional Kabupaten/Kota	Jumlah Dokumen Hasil Rehabilitasi serta Pemeliharaan Sarana dan Prasarana Taman Makam Pahlawan Nasional Kabupaten/Kota	Dokumen	1	1	1	57.19 3.900	1	50.00 0.000	1	50.00 0.000	1	50.00 0.000	1	50.00 0.000	5	257.19 3.900	Dinsos daldukb	Dinsos daldukb
							Pemeliharaan Taman Makam Pahlawan Nasional Kabupaten/Kota	Terlaksananya Pemeliharaan Taman Makam Pahlawan Nasional Kabupaten/Kota	Makam	429	429	429	43.69 4.100	429	15.88 8.000	429	24.88 8.000	429	27.88 8.000	429	27.88 8.000	2145	140.24 6.100	Dinsos daldukb	Dinsos daldukb

Tujuan Peringkat Daerah	Sasaran Peringkat Daerah	Kode					Bidang Urusan Pemerintahan dan Program Prioritas Pembangunan	Indikator Kinerja Tujuan/Sasaran/Program / Kegiatan/Sub Kegiatan	Satuan Target	Kondisi Kinerja Awal RPJMD		Target Capaian Kinerja Program dan Kerangka Pendanaan										'Kondisi Kinerja pada akhir periode RPJMD		OPD Penanggung jawab	Lokasi
		2022		2023		2024						2025		2026											
		UR	B/P U	PRG	KEG	SUB K				2020	2021	Target	Pagu (RP)	Target	Pagu (RP)	Target	Pagu (RP)	Target	Pagu (RP)	Target	Pagu (RP)	Target	Rp (juta)		
1	2	3	4	5	6	7	8	9	10	11	12	13	14	15	16	17	18	19	20	21	22	23	24	25	26
							Pengamanan Taman Makam Pahlawan Nasional Kabupaten/Kota	Jumlah Laporan Hasil Pengamanan Taman Makam Pahlawan Nasional Kabupaten/Kota	Laporan	1	1	12	23.112.000	12	23.112.000	12	23.112.000	12	23.112.000	12	23.112.000	60	115.560.000	Dinsos dalduk kb	Dinso sdald ukkb
	Peningkatan Kualitas Pelayanan Publik							Indeks Kepuasan Masyarakat (IKM) Perangkat Daerah	%	100	100	100	4.122.502.917	100	4.295.199.487	100	4.720.570.146	100	4.856.931.503	100	4.882.302.435	100	22.877.506.488	Dinsos dalduk kb	Dinso sdald ukkb
							PROGRAM PENUNJANG URUSAN PEMERINTAHAN DAERAH KABUPATEN /KOTA	Sasaran: Terlayannya Penunjang Urusan Pemerintahan Daerah Kabupaten																	

Tuju an Pera ngka t Daer ah	Sasar an Peran gkat Daera h	Kode					Bidang Urusan Pemerintaha n dan Program Prioritas Pembanguna n	Indikator Kinerja Tujuan/Sasa ran/Program / Kegiatan/Su b Kegiatan	Satu an Targ et	Kondisi Kinerja Awal RPJMD		Target Capaian Kinerja Program dan Kerangka Pendanaan										'Kondisi Kinerja pada akhir periode RPJMD		OPD Penan ggung jawab	Lokas i
		2022		2023		2024						2025		2026											
		UR	B/P U	PRG	KEG	SUB K				2022	2023	2024	2025	2026	Target	Rp (juta)									
1	2	3	4	5	6	7	8	9	10	11	12	13	14	15	16	17	18	19	20	21	22	23	24	25	26
								Keluaran: Persentase Pelaksanaan Penunjang Urusan Pemerintaha n Daerah Kabupaten	%	1000	1000	1000	4.122.502.917	1000	4.295.199.487	1000	4.720.570.146	1000	4.856.931.503	1000	4.882.302.435	1000	22.877.506.488	Dinsos dalduk kb	Dinso sdald ukkb
							Perencanaa n Penganggar an dan Evaluasi Kinerja Perangkat Daerah	Keluaran: Jumlah Dokumen Perencanaa n, Penganggar an, dan Evaluasi Kinerja Perangkat Daerah	Dokumen	2	2	2	63.981.800	2	63.981.800	7	63.981.800	7	72.331.500	7	72.331.500	21	336.608.400	Dinsos dalduk kb	Dinso sdald ukkb
								Hasil: Tersusunnya dokumen perencanaan penganggar an dan evaluasi perencanaa n daerah	Dokumen	2	2	2		2		7		7		7		21			

Tujuan Peringkat Daerah	Sasaran Peringkat Daerah	Kode					Bidang Urusan Pemerintahan dan Program Prioritas Pembangunan	Indikator Kinerja Tujuan/Sasaran/Program / Kegiatan/Sub Kegiatan	Satuan Target	Kondisi Kinerja Awal RPJMD		Target Capaian Kinerja Program dan Kerangka Pendanaan										'Kondisi Kinerja pada akhir periode RPJMD		OPD Penanggung jawab	Lokasi
		2022		2023		2024						2025		2026											
		UR	B/P U	PRG	KEG	SUB K				2020	2021	Target	Pagu (RP)	Target	Pagu (RP)	Target	Pagu (RP)	Target	Pagu (RP)	Target	Pagu (RP)	Target	Rp (juta)		
1	2	3	4	5	6	7	8	9	10	11	12	13	14	15	16	17	18	19	20	21	22	23	24	25	26
							Penyusunan Dokumen Perencanaan Perangkat Daerah	Jumlah Dokumen Perencanaan Perangkat Daerah	Dokumen	15	15	15	51.632.100	15	51.632.100	15	49.015.500	15	49.015.500	15	49.015.500	75	250.310.700	Dinsos dalduk kb	Dinsos dalduk kb
							Kordinasi dan Penyusunan Dokumen RKA-SKPD	Jumlah Dokumen RKA-SKPD dan Laporan Hasil Koordinasi Penyusunan Dokumen RKA-SKPD	dokumen	1	1					1	2.427.900	1	2.427.900	1	2.427.900	3	7.283.700	Dinsos dalduk kb	Dinsos dalduk kb
							Koordinasi dan Penyusunan Dokumen Perubahan RKA-SKPD	Jumlah Dokumen Perubahan RKA-SKPD dan Laporan Hasil Koordinasi Penyusunan Dokumen Perubahan RKA-SKPD	Dokumen	1	1					1	2.427.900	1	2.427.900	1	2.427.900	3	7.283.700	Dinsos dalduk kb	Dinsos dalduk kb

Tujuan Perangkat Daerah	Sasaran Perangkat Daerah	Kode					Bidang Urusan Pemerintahan dan Program Prioritas Pembangunan	Indikator Kinerja Tujuan/Sasaran/ Program / Kegiatan/Sub Kegiatan	Satuan Target	Kondisi Kinerja Awal RPJMD		Target Capaian Kinerja Program dan Kerangka Pendanaan										'Kondisi Kinerja pada akhir periode RPJMD		OPD Penanggung jawab	Lokasi
		2022		2023		2024						2025		2026											
		UR	B/P U	PRG	KEG	SUB K				2020	2021	Target	Pagu (RP)	Target	Pagu (RP)	Target	Pagu (RP)	Target	Pagu (RP)	Target	Pagu (RP)	Target	Rp (juta)		
1	2	3	4	5	6	7	8	9	10	11	12	13	14	15	16	17	18	19	20	21	22	23	24	25	26
							Koordinasi dan Penyusunan DPA-SKPD	Jumlah Dokumen DPA-SKPD dan Laporan Hasil Koordinasi Penyusunan Dokumen DPA-SKPD	Dokumen	1	1					1	760.500	1	760.500	1	760.500	3	2.281.500	Dinsos dalduk kb	Dinso sdald ukkb
							Kordinasi dan Penyusunan Dokumen Perubahan DPA-SKPD	Jumlah Dokumen Perubahan DPA-SKPD dan Laporan Hasil Koordinasi Penyusunan Dokumen Perubahan DPA-SKPD	dokumen	1	1					1	760.500	1	760.500	1	760.500	3	2.281.500	Dinsos dalduk kb	Dinso sdald ukkb

Tujuan Peringkat Daerah	Sasaran Perangkat Daerah	Kode					Bidang Urusan Pemerintahan dan Program Prioritas Pembangunan	Indikator Kinerja Tujuan/Sasaran/Program / Kegiatan/Sub Kegiatan	Satuan Target	Kondisi Kinerja Awal RPJMD		Target Capaian Kinerja Program dan Kerangka Pendanaan										'Kondisi Kinerja pada akhir periode RPJMD		OPD Penanggung jawab	Lokasi
		2022		2023		2024						2025		2026											
		UR	B/P U	PRG	KEG	SUB K				2020	2021	Target	Pagu (RP)	Target	Pagu (RP)	Target	Pagu (RP)	Target	Pagu (RP)	Target	Pagu (RP)	Target	Rp (juta)		
1	2	3	4	5	6	7	8	9	10	11	12	13	14	15	16	17	18	19	20	21	22	23	24	25	26
							Koordinasi dan Penyusunan Laporan Capaian Kinerja dan Ikhtisar Realisasi Kinerja SKPD	Jumlah Laporan Capaian Kinerja dan Ikhtisar Realisasi Kinerja SKPD dan Laporan Hasil Koordinasi Penyusunan Laporan Capaian Kinerja dan Ikhtisar Realisasi Kinerja SKPD	dokumen	15					15	4.589.500	15	4.589.500	15	4.589.500	45	13.768.500	Dinsos dalduk kb	Dinso sdald ukkb	
							Evaluasi Kinerja Perangkat Daerah	Jumlah Laporan Evaluasi Kinerja Perangkat Daerah	Laporan	6	6	6	12.349.700	6	12.349.700	6	4.000.000	6	12.349.700	6	12.349.700	30	53.398.800	Dinsos dalduk kb	Dinso sdald ukkb
							Administrasi Keuangan Perangkat Daerah	Keluaran: Persentase Administrasi Keuangan Perangkat Daerah	%	100	100	100	3.105.312.417	100	3.278.008.987	100	3.703.379.646	100	3.831.391.303	100	3.856.762.235	100	17.774.854.588	Dinsos dalduk kb	Dinso sdald ukkb

Tujuan Perangkat Daerah	Sasaran Perangkat Daerah	Kode					Bidang Urusan Pemerintahan dan Program Prioritas Pembangunan	Indikator Kinerja Tujuan/Sasaran/Program / Kegiatan/Sub Kegiatan	Satuan Target	Kondisi Kinerja Awal RPJMD		Target Capaian Kinerja Program dan Kerangka Pendanaan										'Kondisi Kinerja pada akhir periode RPJMD		OPD Penanggung jawab	Lokasi
		2022		2023		2024						2025		2026											
		UR	B/P U	PRG	KEG	SUB K				2020	2021	Target	Pagu (RP)	Target	Pagu (RP)	Target	Pagu (RP)	Target	Pagu (RP)	Target	Pagu (RP)	Target	Rp (juta)		
1	2	3	4	5	6	7	8	9	10	11	12	13	14	15	16	17	18	19	20	21	22	23	24	25	26
								Hasil: Terlayannya Administrasi Keuangan Perangkat Daerah	%	100	100	100		100		100		100		100		100			
							Penyediaan Gaji dan Tunjangan ASN	Jumlah Orang yang Menerima Gaji dan Tunjangan ASN	Orang/bulan	45	41	41	3.070.400.017	41	3.243.096.587	41	3.668.467.246	41	3.796.478.903	41	3.821.849.835	205	17.600.292.588	Dinsosdaldukkb	Dinsosdaldukkb
							Koordinasi dan Penyusunan Laporan Keuangan Akhir Tahun SKPD	Jumlah Laporan Keuangan Akhir Tahun SKPD dan Laporan Hasil Koordinasi Penyusunan Laporan Keuangan Akhir Tahun SKPD	Laporan	0	0	0		0		6	3.000.000	6	3.000.000	6	3.000.000	18	9.000.000	Dinsosdaldukkb	Dinsosdaldukkb

Tujuan Peringkat Daerah	Sasaran Peringkat Daerah	Kode					Bidang Urusan Pemerintahan dan Program Prioritas Pembangunan	Indikator Kinerja Tujuan/Sasaran/Program / Kegiatan/Sub Kegiatan	Satuan Target	Kondisi Kinerja Awal RPJMD		Target Capaian Kinerja Program dan Kerangka Pendanaan										'Kondisi Kinerja pada akhir periode RPJMD		OPD Penanggung jawab	Lokasi
		2022		2023		2024						2025		2026											
		UR	B/P U	PRG	KEG	SUB K				2020	2021	Target	Pagu (RP)	Target	Pagu (RP)	Target	Pagu (RP)	Target	Pagu (RP)	Target	Pagu (RP)	Target	Rp (juta)		
1	2	3	4	5	6	7	8	9	10	11	12	13	14	15	16	17	18	19	20	21	22	23	24	25	26
							Koordinasi dan Penyusunan Laporan Keuangan Bulanan/Triwulanan/Semesteran SKPD	Jumlah Laporan Keuangan Bulanan/Triwulanan/Semesteran SKPD dan Laporan Koordinasi Penyusunan Laporan Keuangan Bulanan/Triwulanan/Semesteran SKPD	Laporan	26	26	34.912.400	34.912.400	26	31.912.400	26	31.912.400	26	31.912.400	26	31.912.400	130	165.562.000	Dinsosdaldukkbb	Dinsosdaldukkbb
							Administrasi Umum Perangkat Daerah	Keluaran: Persentase Layanan Administrasi Umum Perangkat Daerah	%	100	100	100	270.917.100	100	270.917.100	100	270.917.100	100	270.917.100	100	270.917.100	100	1.354.585.500	Dinsosdaldukkbb	Dinsosdaldukkbb
								Hasil: Terlayannya Administrasi Umum Perangkat Daerah	%	100	100	100		100		100		100		100		100			

Tujuan Peringkat Daerah	Sasaran Peringkat Daerah	Kode					Bidang Urusan Pemerintahan dan Program Prioritas Pembangunan	Indikator Kinerja Tujuan/Sasaran/Program / Kegiatan/Sub Kegiatan	Satuan Target	Kondisi Kinerja Awal RPJMD		Target Capaian Kinerja Program dan Kerangka Pendanaan										'Kondisi Kinerja pada akhir periode RPJMD		OPD Penanggung jawab	Lokasi
		2022		2023		2024						2025		2026											
		UR	B/P U	PRG	KEG	SUB K				2020	2021	Target	Pagu (RP)	Target	Pagu (RP)	Target	Pagu (RP)	Target	Pagu (RP)	Target	Pagu (RP)	Target	Rp (juta)		
1	2	3	4	5	6	7	8	9	10	11	12	13	14	15	16	17	18	19	20	21	22	23	24	25	26
							Penyediaan Komponen Instalasi Listrik/Penerangan Bangunan Kantor	Jumlah Paket Komponen Instalasi Listrik/Penerangan Bangunan Kantor yang Disediakan	Paket	3	3	2	6.049.000	2	6.049.000	2	6.049.000	2	6.049.000	2	6.049.000	10	30.245.000	Dinsosdalkkb	Dinsosdalkkb
							Penyediaan Peralatan Rumah Tangga	Jumlah Paket Peralatan Rumah Tangga yang Disediakan	Paket	1	1	1	26.621.300	1	26.621.300	1	26.621.300	1	26.621.300	1	26.621.300	5	133.106.500	Dinsosdalkb	Dinsosdalkkb
							Penyediaan Bahan Logistik Kantor	Jumlah Paket Bahan Logistik Kantor yang Disediakan	Paket	1	1	1	95.151.200	1	95.151.200	1	95.151.200	1	95.151.200	1	95.151.200	5	475.756.000	Dinsosdalkb	Dinsosdalkkb
							Penyediaan Barang Cetakan dan Penggandaan	Jumlah Paket Barang Cetakan dan Penggandaan yang Disediakan	Paket	1	1	1	15.597.600	1	15.597.600	1	15.597.600	1	15.597.600	1	15.597.600	5	77.988.000	Dinsosdalkkb	Dinsosdalkkb

Tujuan Peringkat Daerah	Sasaran Peringkat Daerah	Kode					Bidang Urusan Pemerintahan dan Program Prioritas Pembangunan	Indikator Kinerja Tujuan/Sasaran/Program / Kegiatan/Sub Kegiatan	Satuan Target	Kondisi Kinerja Awal RPJMD		Target Capaian Kinerja Program dan Kerangka Pendanaan										'Kondisi Kinerja pada akhir periode RPJMD		OPD Penanggung jawab	Lokasi
		2022		2023		2024						2025		2026											
		UR	B/P U	PRG	KEG	SUB K				2020	2021	Target	Pagu (RP)	Target	Pagu (RP)	Target	Pagu (RP)	Target	Pagu (RP)	Target	Pagu (RP)	Target	Rp (juta)		
1	2	3	4	5	6	7	8	9	10	11	12	13	14	15	16	17	18	19	20	21	22	23	24	25	26
							Penyediaan Bahan Bacaan dan Peraturan Perundang-undangan	Jumlah Dokumen Bahan Bacaan dan Peraturan Perundangan yang Disediakan	Dokumen	3	3	3	3.252.000	3	3.252.000	3	3.252.000	3	3.252.000	3	3.252.000	15	16.260.000	Dinsosdaldukkb	Dinsosdaldukkb
							Penyediaan Bahan/Material	Jumlah Paket Bahan/Material yang Disediakan	Paket	1	1	1	17.930.000	1	17.930.000	1	17.930.000	1	17.930.000	1	17.930.000	5	89.650.000	Dinsosdaldukkb	Dinsosdaldukkb
							Penyelenggaraan Rapat Koordinasi dan Konsultasi SKPD	Jumlah Laporan Penyelenggaraan Rapat Koordinasi dan Konsultasi SKPD	Laporan	12	12	12	106.316.000	12	106.316.000	12	106.316.000	12	106.316.000	12	106.316.000	60	531.580.000	Dinsosdaldukkb	Dinsosdaldukkb

Tujuan Perangkat Daerah	Sasaran Perangkat Daerah	Kode					Bidang Urusan Pemerintahan dan Program Prioritas Pembangunan	Indikator Kinerja Tujuan/Sasaran/Program / Kegiatan/Sub Kegiatan	Satuan Target	Kondisi Kinerja Awal RPJMD		Target Capaian Kinerja Program dan Kerangka Pendanaan										'Kondisi Kinerja pada akhir periode RPJMD		OPD Penanggung jawab	Lokasi
		2022		2023		2024						2025		2026											
		UR	B/P U	PRG	KEG	SUB K				2020	2021	Target	Pagu (RP)	Target	Pagu (RP)	Target	Pagu (RP)	Target	Pagu (RP)	Target	Pagu (RP)	Target	Rp (juta)		
1	2	3	4	5	6	7	8	9	10	2020	2021	13	14	15	16	17	18	19	20	21	22	23	24	25	26
							Penyediaan Jasa Penunjang Urusan Pemerintahan Daerah	Keluaran: Tersusunnya Laporan Penyediaan Jasa Penunjang Urusan Pemerintah Daerah	Laporan	2	2	2	247.083.000	2	247.083.000	2	247.083.000	2	247.083.000	2	247.083.000	10	1.235.415.000	Dinso sdaldu kkb	Dinso sdald ukkb
								Hasil: Tersedianya jasa penunjang urusan pemerintahan daerah	Laporan	2	2	2		2		2		2		2		10			
							Penyediaan Jasa Surat Menyurat	Jumlah Laporan Penyediaan Jasa Surat Menyurat	Laporan	12	12	12		12		12		12		12		12	-	Dinso sdaldu kkb	Dinso sdald ukkb
							Penyediaan Jasa Komunikasi, Sumber Daya Air dan Listrik	Jumlah Laporan Penyediaan Jasa Komunikasi, Sumber Daya Air dan Listrik yang Disediakan	Laporan	12	12	12	71.370.000	12	71.370.000	12	71.370.000	12	71.370.000	12	71.370.000	60	356.850.000	Dinso sdaldu kkb	Dinso sdald ukkb

Tujuan Perangkat Daerah	Sasaran Perangkat Daerah	Kode					Bidang Urusan Pemerintahan dan Program Prioritas Pembangunan	Indikator Kinerja Tujuan/Sasaran/Program / Kegiatan/Sub Kegiatan	Satuan Target	Kondisi Kinerja Awal RPJMD		Target Capaian Kinerja Program dan Kerangka Pendanaan										'Kondisi Kinerja pada akhir periode RPJMD		OPD Penanggung jawab	Lokasi
		2022		2023		2024						2025		2026											
		UR	B/P U	PRG	KEG	SUB K				2020	2021	Target	Pagu (RP)	Target	Pagu (RP)	Target	Pagu (RP)	Target	Pagu (RP)	Target	Pagu (RP)	Target	Rp (juta)		
1	2	3	4	5	6	7	8	9	10	11	12	13	14	15	16	17	18	19	20	21	22	23	24	25	26
							Penyediaan Jasa Pelayanan Umum Kantor	Jumlah Laporan Penyediaan Jasa Pelayanan Umum Kantor yang Disediakan	Laporan	12	12	12	175.713.000	12	175.713.000	12	175.713.000	12	175.713.000	12	175.713.000	60	878.565.000	Dinsosdaldukk	Dinsosdaldukk
							Pengadaan Barang Milik Daerah Penunjang Urusan Pemerintahan Daerah	Keluaran: Barang Milik Daerah (BMD) Penunjang Urusan Pemerintah Daerah yang Diadakan	Jenis	0	0	1	218.336.000	1	218.336.000	1	218.336.000	3	218.336.000	1	218.336.000		1.091.680.000	Dinsosdaldukk	Dinsosdaldukk
								Hasil: Terlaksananya Pengadaan Barang Milik Daerah Penunjang Urusan Pemerintahan Daerah	Jenis	0	0	1		1		1		3		1		3			

Tujuan Perangkat Daerah	Sasaran Perangkat Daerah	Kode					Bidang Urusan Pemerintahan dan Program Prioritas Pembangunan	Indikator Kinerja Tujuan/Sasaran/ Program / Kegiatan/Su b Kegiatan	Satuan Target	Kondisi Kinerja Awal RPJMD		Target Capaian Kinerja Program dan Kerangka Pendanaan										'Kondisi Kinerja pada akhir periode RPJMD		OPD Penanggung jawab	Lokasi
		2022		2023		2024						2025		2026											
		UR	B/P U	PRG	KEG	SUB K				2020	2021	Target	Pagu (RP)	Target	Pagu (RP)	Target	Pagu (RP)	Target	Pagu (RP)	Target	Pagu (RP)	Target	Rp (juta)		
1	2	3	4	5	6	7	8	9	10	11	12	13	14	15	16	17	18	19	20	21	22	23	24	25	26
							Pengadaan Peralatan dan Mesin Lainnya	Jumlah Unit Peralatan dan Mesin Lainnya yang Disediakan	Unit	0	0	19	218.336.000	12	218.336.000	12	218.336.000	15		15	218.336.000	73	873.344.000	Dinsosdaldukb	Dinsosdaldukb
							Pengadaan Mebel	Jumlah Paket Mebel yang Disediakan	Unit	0	0							10	128.000.000			10	128.000.000	Dinsosdaldukb	Dinsosdaldukb
							Pengadaan Sarana dan Prasarana Pendukung Gedung Kantor atau Bangunan Lainnya	Jumlah Unit Sarana dan Prasarana Pendukung Gedung Kantor atau Bangunan Lainnya yang Disediakan	Unit	0	0							5	90.336.000			5	90.336.000	Dinsosdaldukb	Dinsosdaldukb

Tujuan Perangkat Daerah	Sasaran Perangkat Daerah	Kode					Bidang Urusan Pemerintahan dan Program Prioritas Pembangunan	Indikator Kinerja Tujuan/Sasaran/Program / Kegiatan/Sub Kegiatan	Satuan Target	Kondisi Kinerja Awal RPJMD		Target Capaian Kinerja Program dan Kerangka Pendanaan										'Kondisi Kinerja pada akhir periode RPJMD		OPD Penanggung jawab	Lokasi
		2022		2023		2024						2025		2026											
		UR	B/P U	PRG	KEG	SUB K				2020	2021	Target	Pagu (RP)	Target	Pagu (RP)	Target	Pagu (RP)	Target	Pagu (RP)	Target	Pagu (RP)	Target	Rp (juta)		
1	2	3	4	5	6	7	8	9	10	11	12	13	14	15	16	17	18	19	20	21	22	23	24	25	26
							Pemeliharaan Barang Milik Daerah Penunjang Urusan Pemerintahan Daerah	Keluaran: Barang Milik Daerah (BMD) Penunjang Urusan Pemerintahan Daerah yang Dipelihara	Jenis	1000	1000	4	216.872.600	4	216.872.600	4	216.872.600	4	216.872.600	4	216.872.600	20	1.084.363.000	Dinso sdaldu kkb	Dinso sdald ukkb
								Hasil: terpeliharaan ya Barang Milik Daerah Penunjang Urusan Pemerintahan Daerah	Jenis	1000	1000	4		4		4		4		4		20			

Tujuan Perangkat Daerah	Sasaran Perangkat Daerah	Kode					Bidang Urusan Pemerintahan dan Program Prioritas Pembangunan	Indikator Kinerja Tujuan/Sasaran/ Program/ Kegiatan/Sub Kegiatan	Satuan Target	Kondisi Kinerja Awal RPJMD		Target Capaian Kinerja Program dan Kerangka Pendanaan										'Kondisi Kinerja pada akhir periode RPJMD		OPD Penanggung jawab	Lokasi
		2022		2023		2024						2025		2026											
		UR	B/P U	PRG	KEG	SUB K				2020	2021	Target	Pagu (RP)	Target	Pagu (RP)	Target	Pagu (RP)	Target	Pagu (RP)	Target	Pagu (RP)	Target	Rp (juta)		
1	2	3	4	5	6	7	8	9	10	11	12	13	14	15	16	17	18	19	20	21	22	23	24	25	26
							Penyediaan Jasa Pemeliharaan Biaya Pemeliharaan dan Pajak Kendaraan Perorangan Dinas atau Kendaraan Dinas Jabatan yang Dipelihara dan dibayarkan Pajaknya	Jumlah Kendaraan Perorangan Dinas atau Kendaraan Dinas Jabatan yang Dipelihara dan dibayarkan Pajaknya	Unit	41	41	41	141.428.000	41	141.428.000	41	141.428.000	41	141.428.000	41	141.428.000	205	707.140.000	Dinsosdalkkb	Dinsosdalkkb
							Pemeliharaan /Rehabilitasi Gedung Kantor dan Bangunan Lainnya	Jumlah Gedung Kantor dan Bangunan Lainnya yang Dipelihara/Di rehabilitasi	Unit	3	3	2	15.357.000	2	15.357.000	2	15.357.000	2	15.357.000	2	15.357.000	10	76.785.000	Dinsosdaldkbb	Dinsosdalkkb
							Pemeliharaan /Rehabilitasi Sarana dan Prasarana Gedung Kantor atau Bangunan Lainnya	Jumlah Sarana dan Prasarana Gedung Kantor atau Bangunan Lainnya yang Dipelihara/Direhabilitasi	Unit	3	3	2	49.609.600	2	49.609.600	2	49.609.600	2	49.609.600	2	49.609.600	10	248.048.000	Dinsosdaldkbb	Dinsosdalkkb

Tujuan Perangkat Daerah	Sasaran Perangkat Daerah	Kode					Bidang Urusan Pemerintahan dan Program Prioritas Pembangunan	Indikator Kinerja Tujuan/Sasaran/Program / Kegiatan/Sub Kegiatan	Satuan Target	Kondisi Kinerja Awal RPJMD		Target Capaian Kinerja Program dan Kerangka Pendanaan										'Kondisi Kinerja pada akhir periode RPJMD		OPD Penanggung jawab	Lokasi
		2022		2023		2024						2025		2026											
		UR	B/P U	PRG	KEG	SUB K				2020	2021	Target	Pagu (RP)	Target	Pagu (RP)	Target	Pagu (RP)	Target	Pagu (RP)	Target	Pagu (RP)	Target	Rp (juta)		
1	2	3	4	5	6	7	8	9	10	11	12	13	14	15	16	17	18	19	20	21	22	23	24	25	26
							Pemeliharaan peralatan dan mesin lainnya	Jumlah Peralatan dan Mesin Lainnya yang Dipelihara	Unit	3	3	2	10.478.000	2	10.478.000	2	10.478.000	2	10.478.000	2	10.478.000	10	52.390.000	Dinsos dalduk kb	Dinso sdald ukkb
							URUSAN PEMERINTAHAN BIDANG PENGENDALIAN PENDUDUK DAN KELUARGA BERENCANA																		
Peningkatan Pengendalian Laju Pertumbuhan Penduduk								Laju Pertumbuhan Penduduk	%	0,26	0,26	0,26		0,26		0,26		0,26		0,26		0,26	-		

Tujuan Peringkat Daerah	Sasaran Peringkat Daerah	Kode					Bidang Urusan Pemerintahan dan Program Prioritas Pembangunan	Indikator Kinerja Tujuan/Sasaran/Program / Kegiatan/Sub Kegiatan	Satuan Target	Kondisi Kinerja Awal RPJMD		Target Capaian Kinerja Program dan Kerangka Pendanaan										'Kondisi Kinerja pada akhir periode RPJMD		OPD Penanggung jawab	Lokasi
		2022		2023		2024						2025		2026											
		UR	B/P U	PRG	KEG	SUB K				2020	2021	Target	Pagu (RP)	Target	Pagu (RP)	Target	Pagu (RP)	Target	Pagu (RP)	Target	Pagu (RP)	Target	Rp (juta)		
1	2	3	4	5	6	7	8	9	10	11	12	13	14	15	16	17	18	19	20	21	22	23	24	25	26
	Meningkatnya Akses dan Kualitas Pelayanan Keluarga Berencana							TFR (Total Fertility Rate)	%	1,3	1,30*	2,1		2,1		2,1		2,1		2,1		2,1	-		
							PROGRAM PENGENDALIAN PENDUDUK	Sasaran: Tercapainya Age Specific Fertility Rate (ASFR)																	
								Hasil: Age Specific Fertility Rate (ASFR)	%	19	18	17	124.000.000	17	89.000.000	16	98.000.000	16	101.000.000	15	101.000.000	15	513.000.000	Dinsosdalduk kb	Dinso sdald ukkb

Tujuan Perangkat Daerah	Sasaran Perangkat Daerah	Kode					Bidang Urusan Pemerintahan dan Program Prioritas Pembangunan	Indikator Kinerja Tujuan/Sasaran/Program / Kegiatan/Sub Kegiatan	Satuan Target	Kondisi Kinerja Awal RPJMD		Target Capaian Kinerja Program dan Kerangka Pendanaan										'Kondisi Kinerja pada akhir periode RPJMD		OPD Penanggung jawab	Lokasi
		2022		2023		2024						2025		2026											
		UR	B/P U	PRG	KEG	SUB K				2020	2021	Target	Pagu (RP)	Target	Pagu (RP)	Target	Pagu (RP)	Target	Pagu (RP)	Target	Pagu (RP)	Target	Rp (juta)		
1	2	3	4	5	6	7	8	9	10	11	12	13	14	15	16	17	18	19	20	21	22	23	24	25	26
							Pemaduan dan Sinkronisasi Kebijakan Pemerintah Daerah Provinsi dengan Pemerintah Kabupaten/ Kota dalam rangka Pengendalian Kuantitas Penduduk	Keluaran: Jumlah kebijakan pemerintah daerah provinsi dengan pemerintah Kabupaten/ Kota dalam rangka Pengendalian Kuantitas Penduduk yang sinkron dan terpadu	Dokumen	1	1	1	93.30 0.000	1	58.30 0.000	1	67.30 0.000	1	70.30 0.000	1	70.30 0.000	5	359.50 0.000	Dinsos dalduk kb	Dinso sdald ukkb
							Hasil: Terlaksananya Pemaduan dan Sinkronisasi Kebijakan Pemerintah Daerah Provinsi dengan Pemerintah Daerah Kabupaten/ Kota dalam rangka Pengendalia	Dokumen	1	1	1		1		1		1				5				

Tujuan Peringkat Daerah	Sasaran Peringkat Daerah	Kode					Bidang Urusan Pemerintahan dan Program Prioritas Pembangunan	Indikator Kinerja Tujuan/Sasaran/Program / Kegiatan/Sub Kegiatan	Satuan Target	Kondisi Kinerja Awal RPJMD		Target Capaian Kinerja Program dan Kerangka Pendanaan										'Kondisi Kinerja pada akhir periode RPJMD		OPD Penanggung jawab	Lokasi
		2022		2023		2024						2025		2026											
		UR	B/P U	PRG	KEG	SUB K				2020	2021	Target	Pagu (RP)	Target	Pagu (RP)	Target	Pagu (RP)	Target	Pagu (RP)	Target	Pagu (RP)	Target	Rp (juta)		
1	2	3	4	5	6	7	8	9	10	11	12	13	14	15	16	17	18	19	20	21	22	23	24	25	26
								n Kuantitas Penduduk																	
							Penyusunan dan Pemanfaatan Grand Design Pembangunan Kependudukan (GDPK) Tingkat Kabupaten/Kota	Jumlah Dokumen Penyusunan dan Pemanfaatan Grand Design Pembangunan Kependudukan (GDPK) Tingkat Kabupaten/Kota	Dokumen	1	1	1	93.300.000	1	58.300.000	1	67.300.000	1	93.300.000	1	93.300.000	5	405.500.000	Dinsosdalkkb	Dinsosdalkkb
							Penguatan Kerja Sama Pelaksanaan Pendidikan Kependudukan Jalur Pendidikan Formal	Jumlah Dokumen Penguatan Kerja Sama Pelaksanaan Pendidikan Kependudukan Jalur Pendidikan Formal	Dokumen	0	0					1	20,000,000*	1	20,000,000*	1	20,000,000*	3	60,000,000*	Dinsosdalkkb	Dinsosdalkkb

Tujuan Perangkat Daerah	Sasaran Perangkat Daerah	Kode					Bidang Urusan Pemerintahan dan Program Prioritas Pembangunan	Indikator Kinerja Tujuan/Sasaran/Program / Kegiatan/Sub Kegiatan	Satuan Target	Kondisi Kinerja Awal RPJMD		Target Capaian Kinerja Program dan Kerangka Pendanaan										'Kondisi Kinerja pada akhir periode RPJMD		OPD Penanggung jawab	Lokasi
		2022		2023		2024						2025		2026											
		UR	B/P U	PRG	KEG	SUB K				2020	2021	Target	Pagu (RP)	Target	Pagu (RP)	Target	Pagu (RP)	Target	Pagu (RP)	Target	Pagu (RP)	Target	Rp (juta)		
1	2	3	4	5	6	7	8	9	10	11	12	13	14	15	16	17	18	19	20	21	22	23	24	25	26
							Penguatan Kerja Sama Pelaksanaan Pendidikan Kependudukan Jalur Pendidikan Non Formal	Jumlah Dokumen Kerja Sama Pelaksanaan Pendidikan Kependudukan Jalur Pendidikan Non Formal	Dokumen	0	0					1	20,000,000*	1	20,000,000*	1	20,000,000*	3	60,000,000*	Dinsosdaldukb	Dinsosdaldukb
							Pelaksanaan Rapat Pengendalian Program KKBPK	Jumlah Laporan Rapat Pengendalian Program Bangsa Kencana (Pembangunan Keluarga, Kependudukan, dan Keluarga Berencana)	Laporan	0	0					1	20,000,000*	1	20,000,000*	1	20,000,000*	3	60,000,000*	Dinsosdaldukb	Dinsosdaldukb
							Pemetaan Perkiraan Pengendalian Penduduk Cakupan Daerah Kabupaten/Kota	Keluaran: Dokumen Profil kependudukan	Dokumen	1	1	1	30.700.000	1	30.700.000	1	30.700.000	1	30.700.000	1	30.700.000	5	153.500.000	Dinsosdaldukb	Dinsosdaldukb

Tujuan Perangkat Daerah	Sasaran Perangkat Daerah	Kode					Bidang Urusan Pemerintahan dan Program Prioritas Pembangunan	Indikator Kinerja Tujuan/Sasaran/Program / Kegiatan/Sub Kegiatan	Satuan Target	Kondisi Kinerja Awal RPJMD		Target Capaian Kinerja Program dan Kerangka Pendanaan										'Kondisi Kinerja pada akhir periode RPJMD		OPD Penanggung jawab	Lokasi
		2022		2023		2024						2025		2026											
		UR	B/P U	PRG	KEG	SUB K				2020	2021	Target	Pagu (RP)	Target	Pagu (RP)	Target	Pagu (RP)	Target	Pagu (RP)	Target	Pagu (RP)	Target	Rp (juta)		
1	2	3	4	5	6	7	8	9	10	11	12	13	14	15	16	17	18	19	20	21	22	23	24	25	26
								Hasil: Terlaksananya Pemetaan Perkiraan Pengendalian Penduduk Cakupan Daerah Kabupaten/ Kota	Dokumen	1	1	1		1		1		1		1		5			
							Perumusan Parameter Kependudukan	Jumlah Laporan Parameter Kependudukan yang Dirumuskan	Laporan	0	0	0		0		1	20,000,000*	1	20,000,000*	1	20,000,000*	3	60,000,000*	Dinsos dalduk kb	Dinsos dald ukkb
							Penyediaan dan Pengolahan Data Kependudukan	Jumlah Dokumen Penyediaan dan Pengolahan Data Kependudukan	Dokumen	1	1	0		0		1	20,000,000*	1	20,000,000*	1	20,000,000*	3	60,000,000*	Dinsos dalduk kb	Dinsos dald ukkb
							Penyusunan Kajian Dampak Kependudukan	Jumlah Kajian Dampak Kependudukan	Dokumen	0	0	0		0		1	20,000,000*	1	20,000,000*	1	20,000,000*	3	60,000,000*	Dinsos dalduk kb	Dinsos dald ukkb

Tujuan Peringkat Daerah	Sasaran Peringkat Daerah	Kode					Bidang Urusan Pemerintahan dan Program Prioritas Pembangunan	Indikator Kinerja Tujuan/Sasaran/Program / Kegiatan/Sub Kegiatan	Satuan Target	Kondisi Kinerja Awal RPJMD		Target Capaian Kinerja Program dan Kerangka Pendanaan										'Kondisi Kinerja pada akhir periode RPJMD		OPD Penanggung jawab	Lokasi
		2022		2023		2024						2025		2026											
		UR	B/P U	PRG	KEG	SUB K				2020	2021	Target	Pagu (RP)	Target	Pagu (RP)	Target	Pagu (RP)	Target	Pagu (RP)	Target	Pagu (RP)	Target	Rp (juta)		
1	2	3	4	5	6	7	8	9	10	11	12	13	14	15	16	17	18	19	20	21	22	23	24	25	26
							Membentuk Rumah Data Kependudukan Di Kampung KB Untuk Memperkuat Integrasi Program KKBPK di Sektor Lain	Jumlah Rumah Data Kependudukan di Kampung KB untuk Memperkuat Integrasi Program Bangsa Kencana (Pembangunan Keluarga, Kependudukan, dan Keluarga Berencana) di Sektor Lain yang Dibentuk	Unit	0	0	0		0		8	20,000,000*	8	20,000,000*	8	20,000,000*	24	60,000,000*	Dinsos dalduk kb	Dinsos dald ukkb
							Penyediaan Data dan Informasi Keluarga	Jumlah Data dan Informasi Keluarga yang Tersedianya	Dokumen	1	1	1	30.700.000	1	30.700.000	1	30.700.000	1	30.700.000	1	30.700.000	5	153.500.000	Dinsos dalduk kb	Dinsos dald ukkb

Tuju an Pera ngka t Daer ah	Sasar an Peran gkat Daera h	Kode					Bidang Urusan Pemerintah n dan Program Prioritas Pembanguna n	Indikator Kinerja Tujuan/Sasa ran/Program / Kegiatan/Su b Kegiatan	Satu an Targ et	Kondisi Kinerja Awal RPJMD		Target Capaian Kinerja Program dan Kerangka Pendanaan										'Kondisi Kinerja pada akhir periode RPJMD		OPD Penan ggung jawab	Lokas i
		2022		2023		2024						2025		2026											
		UR	B/P U	PRG	KEG	SUB K				2020	2021	Ta rg et	Pagu (RP)	Ta rg et	Pagu (RP)	Ta rg et	Pagu (RP)	Ta rg et	Pagu (RP)	Tar get	Pagu (RP)	Target	Rp (juta)		
1	2	3	4	5	6	7	8	9	10	11	12	13	14	15	16	17	18	19	20	21	22	23	24	25	26
							PROGRAM PEMBINAAN KELUARGA BERENCANA (KB)	Sasaran: Meningkatnya pemakaian kontrasepsi Modern (Modern Contraceptive Prevalence Rate/mCPR) / Proporsi perempuan usia reproduksi (15-49 tahun) yang memiliki kebutuhan keluarga berencana terpenuhi menurut metode kontrasepsi modern																	
								Keluaran: Persentase Kebutuhan Ber- KB yang Tidak Terpenuhi (Unmet Need)																	

Tujuan Perangkat Daerah	Sasaran Perangkat Daerah	Kode					Bidang Urusan Pemerintahan dan Program Prioritas Pembangunan	Indikator Kinerja Tujuan/Sasaran/Program / Kegiatan/Sub Kegiatan	Satuan Target	Kondisi Kinerja Awal RPJMD		Target Capaian Kinerja Program dan Kerangka Pendanaan										'Kondisi Kinerja pada akhir periode RPJMD		OPD Penanggung jawab	Lokasi
		2022		2023		2024						2025		2026											
		UR	B/P U	PRG	KEG	SUB K				2020	2021	Target	Pagu (RP)	Target	Pagu (RP)	Target	Pagu (RP)	Target	Pagu (RP)	Target	Pagu (RP)	Target	Rp (juta)		
1	2	3	4	5	6	7	8	9	10	11	12	13	14	15	16	17	18	19	20	21	22	23	24	25	26
								Keluaran: Persentase pemakaian kontrasepsi Modern (Modern Contraceptive Prevalence Rate/mCPR) / Proporsi perempuan usia reproduksi (15-49 tahun) yang memiliki kebutuhan keluarga berencana terpenuhi menurut metode kontrasepsi modern	%	51,27	52,09	52,82	6.387.000.000	53,49	4.604.000.000	54,09	5.194.000.000	54,64	5.194.000.000	54,64	5.182.000.000	54,64	26.561.000.000	Dinsosdalduk kb	Dinso sdald ukkb
								Keluaran: Persentase Kebutuhan Ber- KB yang Tidak Terpenuhi (Unmet Need)	%	23,14	22,43	21,81		21,28		20,83		20,43		20,43		20,43	-		

Tujuan Perangkat Daerah	Sasaran Perangkat Daerah	Kode					Bidang Urusan Pemerintahan dan Program Prioritas Pembangunan	Indikator Kinerja Tujuan/Sasaran/Program / Kegiatan/Sub Kegiatan	Satuan Target	Kondisi Kinerja Awal RPJMD		Target Capaian Kinerja Program dan Kerangka Pendanaan										'Kondisi Kinerja pada akhir periode RPJMD		OPD Penanggung jawab	Lokasi
		2022		2023		2024						2025		2026											
		UR	B/P U	PRG	KEG	SUB K				2020	2021	Target	Pagu (RP)	Target	Pagu (RP)	Target	Pagu (RP)	Target	Pagu (RP)	Target	Pagu (RP)	Target	Rp (juta)		
1	2	3	4	5	6	7	8	9	10	11	12	13	14	15	16	17	18	19	20	21	22	23	24	25	26
							Pelaksanaan Advokasi Komunikasi Informasi dan Edukasi (KIE) Pengendalian Penduduk dan KB sesuai Kearifan Budaya Lokal	Keluaran: Persentase kecamatan yang melakukan Promosi Pembangunan Keluarga Berencana (Bangga Kencana)	%	100	100	100	1.481.261.200	100	1.038.864.000	100	1.038.864.000	100	1.038.864.000	100	1.038.864.000	100	5.636.717.200	Dinsos dalduk kb	Dinso sdald ukkb
								Hasil: Terlaksananya Advokasi Komunikasi Informasi dan Edukasi (KIE) Pengendalian Penduduk dan KB sesuai Kearifan Budaya Lokal	%	100	100	100		100		100		100		100		100			

Tujuan Peringkat Daerah	Sasaran Peringkat Daerah	Kode					Bidang Urusan Pemerintahan dan Program Prioritas Pembangunan	Indikator Kinerja Tujuan/Sasaran/Program / Kegiatan/Sub Kegiatan	Satuan Target	Kondisi Kinerja Awal RPJMD		Target Capaian Kinerja Program dan Kerangka Pendanaan										'Kondisi Kinerja pada akhir periode RPJMD		OPD Penanggung jawab	Lokasi
		2022		2023		2024						2025		2026											
		UR	B/P U	PRG	KEG	SUB K				2020	2021	Target	Pagu (RP)	Target	Pagu (RP)	Target	Pagu (RP)	Target	Pagu (RP)	Target	Pagu (RP)	Target	Rp (juta)		
1	2	3	4	5	6	7	8	9	10	11	12	13	14	15	16	17	18	19	20	21	22	23	24	25	26
							Advokasi Program KKBPK kepada Stakeholders dan Mitra Kerja	Jumlah Organisasi yang Mendapatkan Advokasi Program Bangsa Kencana (Pembangunan Keluarga, Kependudukan, dan Keluarga Berencana) kepada Stakeholders dan Mitra Kerja	Organisasi	25	25	11.692.700	25	15.000.000	25	15.000.000	25	15.000.000	25	15.000.000	125	71.692.700	Dinsos dalduk kb	Dinso sdald ukkb	
							Komunikasi, Informasi dan Edukasi (KIE) Program KKBPK Sesuai Kearifan Budaya Lokal	Jumlah Dokumen Komunikasi, Informasi dan Edukasi (KIE) Program Bangsa Kencana (Pembangunan Keluarga, Kependudukan, dan Keluarga Berencana) Sesuai Kearifan	Dokumen	3	3	3	118.334.200	3	120.000.000	3	120.000.000	3	120.000.000	15	598.334.200	Dinsos dalduk kb	Dinso sdald ukkb		

Tujuan Perangkat Daerah	Sasaran Perangkat Daerah	Kode					Bidang Urusan Pemerintahan dan Program Prioritas Pembangunan	Indikator Kinerja Tujuan/Sasaran/Program / Kegiatan/Sub Kegiatan	Satuan Target	Kondisi Kinerja Awal RPJMD		Target Capaian Kinerja Program dan Kerangka Pendanaan										'Kondisi Kinerja pada akhir periode RPJMD		OPD Penanggung jawab	Lokasi
		2022		2023		2024						2025		2026											
		UR	B/P U	PRG	KEG	SUB K				2020	2021	Target	Pagu (RP)	Target	Pagu (RP)	Target	Pagu (RP)	Target	Pagu (RP)	Target	Pagu (RP)	Target	Rp (juta)		
1	2	3	4	5	6	7	8	9	10	2020	2021	13	14	15	16	17	18	19	20	21	22	23	24	25	26
								Budaya Lokal																	
							Penyediaan dan Distribusi Sarana KIE Program KKBPK	Jumlah Unit Sarana Penyediaan dan Pendistribusian KIE Program Bangsa Kencana (Pembangunan Keluarga, Kependudukan, dan Keluarga Berencana)	Unit	3	3	3	197.475.600	3	190.000.000	3	190.000.000	3	190.000.000	3	190.000.000	15	957.475.600	Dinsosdalduk kb	Dinsosdald ukkb

Tujuan Perangkat Daerah	Sasaran Perangkat Daerah	Kode					Bidang Urusan Pemerintahan dan Program Prioritas Pembangunan	Indikator Kinerja Tujuan/Sasaran/Program / Kegiatan/Sub Kegiatan	Satuan Target	Kondisi Kinerja Awal RPJMD		Target Capaian Kinerja Program dan Kerangka Pendanaan										'Kondisi Kinerja pada akhir periode RPJMD		OPD Penanggung jawab	Lokasi
		2022		2023		2024						2025		2026											
		UR	B/P U	PRG	KEG	SUB K				2020	2021	Target	Pagu (RP)	Target	Pagu (RP)	Target	Pagu (RP)	Target	Pagu (RP)	Target	Pagu (RP)	Target	Rp (juta)		
1	2	3	4	5	6	7	8	9	10	11	12	13	14	15	16	17	18	19	20	21	22	23	24	25	26
							Pengelolaan Operasional dan Sarana di Balai Penyuluhan KKBPK	Jumlah Laporan Hasil Pengelolaan Operasional dan Sarana di Balai Penyuluhan Bangsa Kencana (Pembangunan Keluarga, Kependudukan, dan Keluarga Berencana)	Laporan	16	16	16	1.153.758.700	16	1.000.000.000	16	1.000.000.000	16	1.000.000.000	16	1.000.000.000	80	5.153.758.700	Dinsos dalduk kb	Dinso sdald ukkb
							Pengendalian Program KKBPK	Jumlah Laporan Hasil Pengendalian Program KKBPK	Laporan	1	1	0			1	20,000,000*	1	20,000,000*	1	20,000,000*	3	60,000,000*	Dinsos dalduk kb	Dinso sdald ukkb	
							Pendayagunaan Tenaga Penyuluh KB/Petugas Lapangan KB (PKB/PLKB)	Keluaran: Persentase Tenaga Penyuluh KB/ Petugas Lapangan KB (PKB/PLKB) terdaya guna	%	100	100	100	2.392.000.000	100	1.275.000.000	100	1.275.000.000	100	1.865.000.000	100	1.853.000.000	100	8.660.000.000	Dinsos dalduk kb	Dinso sdald ukkb

Tujuan Peringkat Daerah	Sasaran Peringkat Daerah	Kode					Bidang Urusan Pemerintahan dan Program Prioritas Pembangunan	Indikator Kinerja Tujuan/Sasaran/Program / Kegiatan/Sub Kegiatan	Satuan Target	Kondisi Kinerja Awal RPJMD		Target Capaian Kinerja Program dan Kerangka Pendanaan										'Kondisi Kinerja pada akhir periode RPJMD		OPD Penanggung jawab	Lokasi
		2022		2023		2024						2025		2026											
		UR	B/P U	PRG	KEG	SUB K				2020	2021	Target	Pagu (RP)	Target	Pagu (RP)	Target	Pagu (RP)	Target	Pagu (RP)	Target	Pagu (RP)	Target	Rp (juta)		
1	2	3	4	5	6	7	8	9	10	11	12	13	14	15	16	17	18	19	20	21	22	23	24	25	26
								Hasil: Terlaksananya Pendayagunaan Tenaga Penyuluh KB/Petugas Lapangan KB (PKB/PLKB)	%	100	100	100		100		100		100		100		100			

Tujuan Peringkat Daerah	Sasaran Peringkat Daerah	Kode					Bidang Urusan Pemerintahan dan Program Prioritas Pembangunan	Indikator Kinerja Tujuan/Sasaran/Program / Kegiatan/Sub Kegiatan	Satuan Target	Kondisi Kinerja Awal RPJMD		Target Capaian Kinerja Program dan Kerangka Pendanaan										'Kondisi Kinerja pada akhir periode RPJMD		OPD Penanggung jawab	Lokasi
		2022		2023		2024						2025		2026											
		UR	B/P U	PRG	KEG	SUB K				2020	2021	Target	Pagu (RP)	Target	Pagu (RP)	Target	Pagu (RP)	Target	Pagu (RP)	Target	Pagu (RP)	Target	Rp (juta)		
1	2	3	4	5	6	7	8	9	10	11	12	13	14	15	16	17	18	19	20	21	22	23	24	25	26
							Penguatan Pelaksanaan Penyuluhan, Penggerakan, Pelayanan dan Pengembangan Program KKBPk untuk Petugas Keluarga Berencana/Penyuluh Lapangan Keluarga Berencana (PKB/PLKB)	Jumlah Laporan Hasil Penguatan Pelaksanaan Penyuluhan, Penggerakan, Pelayanan dan Pengembangan Program Bangsa Kencana (Pembangunan Keluarga, Kependudukan, dan Keluarga Berencana) untuk Petugas Keluarga Berencana/Penyuluh Lapangan Keluarga Berencana (PKB/PLKB)	Laporan	1	1	1	20.800.000	1	25.000.000	1	25.000.000	1	25.000.000	1	25.000.000	5	120.800.000	Dinsosdalduk kb	Dinsosdald ukkb

Tuju an Pera ngka t Daer ah	Sasar an Peran gkat Daera h	Kode					Bidang Urusan Pemerintah an dan Program Prioritas Pembanguna n	Indikator Kinerja Tujuan/Sasa ran/Program / Kegiatan/Su b Kegiatan	Satu an Targ et	Kondisi Kinerja Awal RPJMD		Target Capaian Kinerja Program dan Kerangka Pendanaan										'Kondisi Kinerja pada akhir periode RPJMD		OPD Penan ggung jawab	Lokas i
		2022		2023		2024						2025		2026											
		UR	B/P U	PRG	KEG	SUB K				2020	2021	Ta rg et	Pagu (RP)	Ta rg et	Pagu (RP)	Ta rg et	Pagu (RP)	Ta rg et	Pagu (RP)	Tar get	Pagu (RP)	Target	Rp (juta)		
1	2	3	4	5	6	7	8	9	10	11	12	13	14	15	16	17	18	19	20	21	22	23	24	25	26
							Penggerakan Kader Institusi Masyarakat Pedesaan (IMP)	Jumlah Kader yang Mengikuti Penggerakan Kader Institusi Masyarakat Pedesaan (IMP)	Orang	494	494	494	2.371.200.000	494	1.250.000.000	494	1.250.000.000	494	1.840.000.000	494	1.828.000.000	2470	8.539.200.000	Dinsos dalduk kb	Dinso sdald ukkb
							Pengendalian dan Pendistribusian Kebutuhan Alat dan Obat Kontrasepsi serta Pelaksanaan Pelayanan KB di Daerah Kabupaten/ Kota	Keluaran: Persentase Fasilitas kesehatan (Faskes) yang siap melayani KB MKJP	%	100	100	100	1.723.602.800	100	1.500.000.000	100	1.500.000.000	100	1.500.000.000	100	1.500.000.000	100	7.723.602.800	Dinsos dalduk kb	

Tujuan Perangkat Daerah	Sasaran Perangkat Daerah	Kode					Bidang Urusan Pemerintahan dan Program Prioritas Pembangunan	Indikator Kinerja Tujuan/Sasaran/Program / Kegiatan/Sub Kegiatan	Satuan Target	Kondisi Kinerja Awal RPJMD		Target Capaian Kinerja Program dan Kerangka Pendanaan										'Kondisi Kinerja pada akhir periode RPJMD		OPD Penanggung jawab	Lokasi
		2022		2023		2024						2025		2026											
		UR	B/P U	PRG	KEG	SUB K				2020	2021	Target	Pagu (RP)	Target	Pagu (RP)	Target	Pagu (RP)	Target	Pagu (RP)	Target	Pagu (RP)	Target	Rp (juta)		
1	2	3	4	5	6	7	8	9	10	11	12	13	14	15	16	17	18	19	20	21	22	23	24	25	26
								Hasil: Terlaksananya Pengendalian dan Pendistribusian Kebutuhan Alat dan Obat Kontrasepsi serta Pelaksanaan Pelayanan KB di Daerah	%	1000	1000	1000		1000		1000		1000		1000		1000			
							Pengendalian Pendistribusi an Alat dan Obat Kontrasepsi dan Sarana Penunjang Pelayanan KB ke Fasilitas Kesehatan Termasuk Jaringan dan Jejaringnya	Jumlah Laporan Pengendalian Pendistribusi an Alat dan Obat Kontrasepsi dan Sarana Penunjang Pelayanan KB ke Fasilitas Kesehatan Termasuk Jaringan dan Jejaringnya	Laporan	16	16	16	122.932.000	16	130.000.000	16	130.000.000	16	130.000.000	16	130.000.000	80	642.932.000	Dinsos dalduk kb	Dinsos dalduk kb

Tujuan Peringkat Daerah	Sasaran Peringkat Daerah	Kode					Bidang Urusan Pemerintahan dan Program Prioritas Pembangunan	Indikator Kinerja Tujuan/Sasaran/Program / Kegiatan/Sub Kegiatan	Satuan Target	Kondisi Kinerja Awal RPJMD		Target Capaian Kinerja Program dan Kerangka Pendanaan										'Kondisi Kinerja pada akhir periode RPJMD		OPD Penanggung jawab	Lokasi
		2022		2023		2024						2025		2026											
		UR	B/P U	PRG	KEG	SUB K				2020	2021	Target	Pagu (RP)	Target	Pagu (RP)	Target	Pagu (RP)	Target	Pagu (RP)	Target	Pagu (RP)	Target	Rp (juta)		
1	2	3	4	5	6	7	8	9	10	11	12	13	14	15	16	17	18	19	20	21	22	23	24	25	26
							Peningkatan Kesertaan Penggunaan Metode Kontrasepsi Jangka Panjang (MKJP)	Jumlah Orang yang Mengikuti Kesertaan Penggunaan Metode Kontrasepsi Jangka Panjang (MKJP)	Orang	830	830	830	1.598.060.600	725	1.000.000.000	725	1.000.000.000	725	1.000.000.000	725	1.000.000.000	3730	5.598.060.600	Dinsos dalduk kb	Dinso sdald ukkb
							Penyusunan Rencana Kebutuhan Alat dan Obat Kontrasepsi (Alokon) dan Sarana Penunjang Pelayanan KB	Jumlah Dokumen Penyusunan Rencana Kebutuhan Alat dan Obat Kontrasepsi (Alokon) dan Sarana Penunjang Pelayanan KB	Dokumen	0	0					1	20,000,000*	1	20,000,000*	1	20,000,000*	3	60,000,000*	Dinsos dalduk kb	Dinso sdald ukkb
							Penyediaan Sarana Penunjang Pelayanan KB	Jumlah Unit Sarana Penunjang Pelayanan KB	Unit	0	0					1	20,000,000*	1	20,000,000*	1	20,000,000*	3	60,000,000*	Dinsos dalduk kb	Dinso sdald ukkb

Tujuan Peringkat Daerah	Sasaran Peringkat Daerah	Kode					Bidang Urusan Pemerintahan dan Program Prioritas Pembangunan	Indikator Kinerja Tujuan/Sasaran/Program / Kegiatan/Sub Kegiatan	Satuan Target	Kondisi Kinerja Awal RPJMD		Target Capaian Kinerja Program dan Kerangka Pendanaan										'Kondisi Kinerja pada akhir periode RPJMD		OPD Penanggung jawab	Lokasi
		2022		2023		2024						2025		2026											
		UR	B/P U	PRG	KEG	SUB K				2020	2021	Target	Pagu (RP)	Target	Pagu (RP)	Target	Pagu (RP)	Target	Pagu (RP)	Target	Pagu (RP)	Target	Rp (juta)		
1	2	3	4	5	6	7	8	9	10	11	12	13	14	15	16	17	18	19	20	21	22	23	24	25	26
							Pembinaan Pasca Pelayanan bagi Peserta KB	Jumlah Orang yang Mengikuti Pembinaan Pasca Pelayanan bagi Peserta KB	Orang	0	0					830	20,000,000*	830	20,000,000*	830	20,000,000*	2490	60,000,000*	Dinsosdaldukb	Dinsosdaldukb
							Pembinaan Pelayanan Keluarga Berencana dan Kesehatan Reproduksi di Fasilitas Kesehatan termasuk Jaringan dan Jejaringnya	Jumlah Laporan Hasil Pembinaan Pelayanan Keluarga Berencana dan Kesehatan Reproduksi di Fasilitas Kesehatan Termasuk Jaringan dan Jejaringnya	Laporan	0	0					48	20,000,000*	48	20,000,000*	48	20,000,000*	144	60,000,000*	Dinsosdaldukk	Dinsosdaldukk

Tujuan Perangkat Daerah	Sasaran Perangkat Daerah	Kode					Bidang Urusan Pemerintahan dan Program Prioritas Pembangunan	Indikator Kinerja Tujuan/Sasaran/Program / Kegiatan/Sub Kegiatan	Satuan Target	Kondisi Kinerja Awal RPJMD		Target Capaian Kinerja Program dan Kerangka Pendanaan										'Kondisi Kinerja pada akhir periode RPJMD		OPD Penanggung jawab	Lokasi
		2022		2023		2024						2025		2026											
		UR	B/P U	PRG	KEG	SUB K				2020	2021	Target	Pagu (RP)	Target	Pagu (RP)	Target	Pagu (RP)	Target	Pagu (RP)	Target	Pagu (RP)	Target	Rp (juta)		
1	2	3	4	5	6	7	8	9	10	11	12	13	14	15	16	17	18	19	20	21	22	23	24	25	26
							Promosi dan Konseling Kesehatan Reproduksi, serta Hak-Hak Reproduksi di Fasilitas Kesehatan dan Kelompok Kegiatan	Jumlah Orang yang Mendapatkan Promosi dan Konseling Kesehatan Reproduksi, serta Hak-Hak Reproduksi di Fasilitas Kesehatan dan Kelompok Kegiatan	Orang	0	0					48	20,000,000*	48	20,000,000*	48	20,000,000*	144	60,000,000*	Dinsos dalduk kb	Dinso sdald ukkb
							Peningkatan Kompetensi Tenaga Pelayanan Keluarga Berencana dan Kesehatan Reproduksi	Jumlah Tenaga Pelayanan yang Mengikuti Peningkatan Kompetensi Tenaga Pelayanan Keluarga Berencana dan Kesehatan Reproduksi	Orang	0	0					30	20,000,000*	30	20,000,000*	30	20,000,000*	90	60,000,000*	Dinsos dalduk kb	Dinso sdald ukkb

Tujuan Perangkat Daerah	Sasaran Perangkat Daerah	Kode					Bidang Urusan Pemerintahan dan Program Prioritas Pembangunan	Indikator Kinerja Tujuan/Sasaran/Program / Kegiatan/Sub Kegiatan	Satuan Target	Kondisi Kinerja Awal RPJMD		Target Capaian Kinerja Program dan Kerangka Pendanaan										'Kondisi Kinerja pada akhir periode RPJMD		OPD Penanggung jawab	Lokasi
		2022		2023		2024						2025		2026											
		UR	B/P U	PRG	KEG	SUB K				2020	2021	Target	Pagu (RP)	Target	Pagu (RP)	Target	Pagu (RP)	Target	Pagu (RP)	Target	Pagu (RP)	Target	Rp (juta)		
1	2	3	4	5	6	7	8	9	10	11	12	13	14	15	16	17	18	19	20	21	22	23	24	25	26
							Peningkatan Kesertaan KB Pria	Jumlah Akseptor yang Mendapat Peningkatan Kesetaraan KB Pria	Orang	0	0	32	2.610.200	32	5.000.000	32	5.000.000	32	5.000.000	32	5.000.000	160	22.610.200	Dinsos dalduk kb	Dinsos dalduk kb
							Pemberdayaan dan Peningkatan Peran serta Organisasi Kemasyarakatan Tingkat Daerah Kabupaten/Kota dalam Pelaksanaan Pelayanan dan Pembinaan Kesertaan Ber-KB	Keluaran: Jumlah Kampung KB yang melakukan pembinaan	Kampung	41	41	41	790.136.000	41	790.136.000	41	790.136.000	41	790.136.000	41	790.136.000	41	3.950.680.000	Dinsos dalduk kb	Dinsos dalduk kb
								Hasil: Jumlah Kampung KB yang melakukan pembinaan	Kampung	41	41	41		41		41		41		41		41			

Tujuan Peringkat Daerah	Sasaran Peringkat Daerah	Kode					Bidang Urusan Pemerintahan dan Program Prioritas Pembangunan	Indikator Kinerja Tujuan/Sasaran/Program / Kegiatan/Sub Kegiatan	Satuan Target	Kondisi Kinerja Awal RPJMD		Target Capaian Kinerja Program dan Kerangka Pendanaan										'Kondisi Kinerja pada akhir periode RPJMD		OPD Penanggung jawab	Lokasi
		2022		2023		2024						2025		2026											
		UR	B/P U	PRG	KEG	SUB K				2020	2021	Target	Pagu (RP)	Target	Pagu (RP)	Target	Pagu (RP)	Target	Pagu (RP)	Target	Pagu (RP)	Target	Rp (juta)		
1	2	3	4	5	6	7	8	9	10	11	12	13	14	15	16	17	18	19	20	21	22	23	24	25	26
							Pelaksanaan dan Pengelolaan Program KKBPK di Kampung KB	Jumlah Kampung KB yang Mengikuti Pelaksanaan dan Pengelolaan Program Bangga Kencana (Pembangunan Keluarga, Kependudukan, dan Keluarga Berencana) di Kampung KB	Kampung	41	41	41	790.136.000	41	790.136.000	41	790.136.000	41	790.136.000	41	790.136.000	205	3.950.680.000	Dinsosdalduk kb	Dinso sdald ukkb
							PROGRAM PEMBERDAYAAN DAN PENINGKATAN KELUARGA SEJAHTERA (KS)	Sasaran: Terwujudnya Keluarga yang Mendapat Layanan Tribina																	

Tujuan Peringkat Daerah	Sasaran Peringkat Daerah	Kode					Bidang Urusan Pemerintahan dan Program Prioritas Pembangunan	Indikator Kinerja Tujuan/Sasaran/Program / Kegiatan/Sub Kegiatan	Satuan Target	Kondisi Kinerja Awal RPJMD		Target Capaian Kinerja Program dan Kerangka Pendanaan										'Kondisi Kinerja pada akhir periode RPJMD		OPD Penanggung jawab	Lokasi
		2022		2023		2024						2025		2026											
		UR	B/P U	PRG	KEG	SUB K				2020	2021	Target	Pagu (RP)	Target	Pagu (RP)	Target	Pagu (RP)	Target	Pagu (RP)	Target	Pagu (RP)	Target	Rp (juta)		
1	2	3	4	5	6	7	8	9	10	11	12	13	14	15	16	17	18	19	20	21	22	23	24	25	26
								Sasaran: Meningkatkan PUS Peserta KB Anggota Usaha Peningkatan Pendapatan Keluarga Sejahtera (UPPKS) yang Ber-KB																	
								Keluaran: Persentase Keluarga yang Mendapat Layanan Tribina	%	62,44	63	63,3	1.055.000.000	63,55	760.000.000	63,9	835.000.000	64,02	858.000.000	64,25	856.000.000	64,25	4.364.000.000	Dinso sdaldukkb	Dinso sdaldukkb
								Keluaran: Persentase PUS Peserta KB Anggota Usaha Peningkatan Pendapatan Keluarga Sejahtera (UPPKS) yang Ber-KB	%	83,84	84,18	84,22		84,3		84,4		84,45		84,5		84,5	-		

Tuju an Pera ngka t Daer ah	Sasar an Peran gkat Daera h	Kode					Bidang Urusan Pemerintaha n dan Program Prioritas Pembanguna n	Indikator Kinerja Tujuan/Sasa ran/Program / Kegiatan/Su b Kegiatan	Satu an Targ et	Kondis i Kinerja Awal RPJMD		Target Capaian Kinerja Program dan Kerangka Pendanaan										'Kondisi Kinerja pada akhir periode RPJMD		OPD Penan ggung jawab	Lokas i
		2022		2023		2024						2025		2026											
		UR	B/P U	PRG	KEG	SUB K				2020	2021	Ta rg et	Pagu (RP)	Ta rg et	Pagu (RP)	Ta rg et	Pagu (RP)	Ta rg et	Pagu (RP)	Tar get	Pagu (RP)	Target	Rp (juta)		
1	2	3	4	5	6	7	8	9	10	11	12	13	14	15	16	17	18	19	20	21	22	23	24	25	26
							Pelaksanaa n Pembanguna n Keluarga melalui Pembinaan Ketahanan dan Kesejahtera an Keluarga	Keluaran: Jumlah Kelompok Kegiatan Ketahanan dan Kesejahtera an Keluarga (BKB BKR BKL PPKS PIK-R dan Pemberdaya an Ekonomi Keluarga/UP PKS)	Kelo mpo k	20	20	20	958.3 41.60 0	20	663.3 41.60 0	20	788.3 41.60 0	20	811.3 41.60 0	20	811.3 41.60 0	100	4.032. 708.00 0	Dinsos dalduk kb	Dinso sdald ukkb
								Hasil: Terlaksanan ya Pembanguna n Keluarga melalui Pembinaan Ketahanan dan Kesejahtera an Keluarga	Kelo mpo k	20	20	20		20		20		20		20		100			

Tujuan Perangkat Daerah	Sasaran Perangkat Daerah	Kode					Bidang Urusan Pemerintahan dan Program Prioritas Pembangunan	Indikator Kinerja Tujuan/Sasaran/Program / Kegiatan/Sub Kegiatan	Satuan Target	Kondisi Kinerja Awal RPJMD		Target Capaian Kinerja Program dan Kerangka Pendanaan										'Kondisi Kinerja pada akhir periode RPJMD		OPD Penanggung jawab	Lokasi
		2022		2023		2024						2025		2026											
		UR	B/P U	PRG	KEG	SUB K				2020	2021	Target	Pagu (RP)	Target	Pagu (RP)	Target	Pagu (RP)	Target	Pagu (RP)	Target	Pagu (RP)	Target	Rp (juta)		
1	2	3	4	5	6	7	8	9	10	2020	2021	13	14	15	16	17	18	19	20	21	22	23	24	25	26
							Pengadaan Sarana Kelompok Kegiatan Ketahanan dan Kesejahteraan Keluarga (BKB, BKR, BKL, PPPKS, PIK-R dan Pemberdayaan Ekonomi Keluarga/UP PKS)	Jumlah Unit Sarana Kelompok Kegiatan Ketahanan dan Kesejahteraan Keluarga (BKB, BKR, BKL, PPPKS, PIK-R dan Pemberdayaan Ekonomi Keluarga/UP PKS)	Unit	2	2	2	330.000.000	2	330.000.000	2	330.000.000	2	330.000.000	2	330.000.000	10	1.650.000.000	Dinsos dalduk kb	Dinsos dalduk kb
							Promosi dan Sosialisasi Kelompok Kegiatan Ketahanan dan Kesejahteraan Keluarga (BKB, BKR, BKL, PPPKS, PIK-R dan Pemberdayaan Ekonomi Keluarga/UP PKS)	Jumlah Laporan Hasil Promosi dan Sosialisasi Kelompok Kegiatan Ketahanan dan Kesejahteraan Keluarga (BKB, BKR, BKL, PPPKS, PIK-R dan Pemberdayaan Ekonomi Keluarga/UP PKS)	Laporan	1	1					1	50.000.000	1	50.000.000	1	50.000.000	3	150.000.000	Dinsos dalduk kb	Dinsos dalduk kb

Tujuan Perangkat Daerah	Sasaran Perangkat Daerah	Kode					Bidang Urusan Pemerintahan dan Program Prioritas Pembangunan	Indikator Kinerja Tujuan/Sasaran/Program / Kegiatan/Sub Kegiatan	Satuan Target	Kondisi Kinerja Awal RPJMD		Target Capaian Kinerja Program dan Kerangka Pendanaan										'Kondisi Kinerja pada akhir periode RPJMD		OPD Penanggung jawab	Lokasi
		2022		2023		2024						2025		2026											
		UR	B/P U	PRG	KEG	SUB K				2020	2021	Target	Pagu (RP)	Target	Pagu (RP)	Target	Pagu (RP)	Target	Pagu (RP)	Target	Pagu (RP)	Target	Rp (juta)		
1	2	3	4	5	6	7	8	9	10	11	12	13	14	15	16	17	18	19	20	21	22	23	24	25	26
							Orientasi/Pelatihan Teknis Pelaksana/Kader Ketahanan dan Kesejahteraan Keluarga (BKB, BKR, BKL, PPPKS, PIK-R dan Pemberdayaan Ekonomi Keluarga/UP PKS)	Jumlah Kader yang Mengikuti Orientasi/Pelatihan Teknis Pelaksana/Kader Ketahanan dan Kesejahteraan Keluarga (BKB, BKR, BKL, PPPKS, PIK-R dan Pemberdayaan Ekonomi Keluarga/UP PKS)	Orang	80					80	20,000,000*	80	20,000,000*	80	20,000,000*	240	60,000,000	Dinsosdalduk kb	Dinsosdald ukkb	

Tujuan Perangkat Daerah	Sasaran Perangkat Daerah	Kode					Bidang Urusan Pemerintahan dan Program Prioritas Pembangunan	Indikator Kinerja Tujuan/Sasaran/Program / Kegiatan/Sub Kegiatan	Satuan Target	Kondisi Kinerja Awal RPJMD		Target Capaian Kinerja Program dan Kerangka Pendanaan										'Kondisi Kinerja pada akhir periode RPJMD		OPD Penanggung jawab	Lokasi
		2022		2023		2024						2025		2026											
		UR	B/P U	PRG	KEG	SUB K				2020	2021	Target	Pagu (RP)	Target	Pagu (RP)	Target	Pagu (RP)	Target	Pagu (RP)	Target	Pagu (RP)	Target	Rp (juta)		
1	2	3	4	5	6	7	8	9	10	11	12	13	14	15	16	17	18	19	20	21	22	23	24	25	26
							Penyediaan Biaya Operasional bagi Kelompok Kegiatan Ketahanan dan Kesejahteraan Keluarga (BKB, BKR, BKL, PPPKS, PIK-R dan Pemberdayaan Ekonomi Keluarga/UP PKS)	Jumlah Kelompok Kegiatan Ketahanan dan Kesejahteraan Keluarga (BKB, BKR, BKL, PPPKS, PIK-R dan Pemberdayaan Ekonomi Keluarga/UP PKS)	Kelompok	16	16	594.329.200	16	299.329.200	16	374.329.200	16	397.329.200	16	397.329.200	80	2.062.646.000	Dinsos daldukb	Dinsos daldukb	

Tujuan Peringkat Daerah	Sasaran Peringkat Daerah	Kode					Bidang Urusan Pemerintahan dan Program Prioritas Pembangunan	Indikator Kinerja Tujuan/Sasaran/Program / Kegiatan/Sub Kegiatan	Satuan Target	Kondisi Kinerja Awal RPJMD		Target Capaian Kinerja Program dan Kerangka Pendanaan										'Kondisi Kinerja pada akhir periode RPJMD		OPD Penanggung jawab	Lokasi
		2022		2023		2024						2025		2026											
		UR	B/P U	PRG	KEG	SUB K				2020	2021	Target	Pagu (RP)	Target	Pagu (RP)	Target	Pagu (RP)	Target	Pagu (RP)	Target	Pagu (RP)	Target	Rp (juta)		
1	2	3	4	5	6	7	8	9	10	11	12	13	14	15	16	17	18	19	20	21	22	23	24	25	26
							Promosi dan Sosialisasi Kelompok Kegiatan Ketahanan dan Kesejahteraan Keluarga (BKB, BKR, BKL, PPPKS, PIK-R dan Pemberdayaan Ekonomi Keluarga/UP PKS)	Jumlah Laporan Hasil Promosi dan Sosialisasi Kelompok Kegiatan Ketahanan dan Kesejahteraan Keluarga (BKB, BKR, BKL, PPPKS, PIK-R dan Pemberdayaan Ekonomi Keluarga/UP PKS)	Laporan	16	16	34.012.400	16	34.012.400	16	34.012.400	16	34.012.400	16	34.012.400	80	170.062.000	Dinsosdalduk kb	Dinsosdalduk kb	

Tujuan Peringkat Daerah	Sasaran Peringkat Daerah	Kode					Bidang Urusan Pemerintahan dan Program Prioritas Pembangunan	Indikator Kinerja Tujuan/Sasaran/Program / Kegiatan/Sub Kegiatan	Satuan Target	Kondisi Kinerja Awal RPJMD		Target Capaian Kinerja Program dan Kerangka Pendanaan										'Kondisi Kinerja pada akhir periode RPJMD		OPD Penanggung jawab	Lokasi
		2022		2023		2024						2025		2026											
		UR	B/P U	PRG	KEG	SUB K				2020	2021	Target	Pagu (RP)	Target	Pagu (RP)	Target	Pagu (RP)	Target	Pagu (RP)	Target	Pagu (RP)	Target	Rp (juta)		
1	2	3	4	5	6	7	8	9	10	11	12	13	14	15	16	17	18	19	20	21	22	23	24	25	26
							Promosi dan Sosialisasi Kelompok Kegiatan Ketahanan dan Kesejahteraan Keluarga (Menjadi Orang Tua Hebat, Generasi Berencana, Kelanjutusiaan serta Pengelolaan Keuangan Keluarga)	Jumlah Laporan Hasil Promosi dan Sosialisasi Kelompok Kegiatan Ketahanan dan Kesejahteraan Keluarga (Menjadi Orang Tua Hebat, Generasi Berencana, Kelanjutusiaan serta Pengelolaan Keuangan Keluarga)	Laporan	0	0					1	80,000,000*	1	80,000,000*	1	80,000,000*	3	240,000,000*	Dinsos dalduk kb	Dinsos dalduk kb
							Penyediaan dan Pengembangan Materi IPK	Jumlah Dokumen Hasil Penyediaan dan Pengembangan Materi iBangga (Indeks Pembangunan Keluarga)	Dokumen	0	0					1	80,000,000*	1	80,000,000*	1	80,000,000*	3	60,000,000*	Dinsos dalduk kb	Dinsos dalduk kb

Tuju an Pera ngka t Daer ah	Sasar an Peran gkat Daera h	Kode					Bidang Urusan Pemerintah an dan Program Prioritas Pembanguna n	Indikator Kinerja Tujuan/Sasa ran/Program / Kegiatan/Su b Kegiatan	Satu an Targ et	Kondis i Kinerja Awal RPJMD		Target Capaian Kinerja Program dan Kerangka Pendanaan										'Kondisi Kinerja pada akhir periode RPJMD		OPD Penan ggung jawab	Lokas i		
		UR	B/P U	PRG	KEG	SUB K						2022		2023		2024		2025		2026							
										2 0 2 0	2 0 2 1	Ta rg et	Pagu (RP)	Ta rg et	Pagu (RP)	Ta rg et	Pagu (RP)	Ta rg et	Pagu (RP)	Tar get	Pagu (RP)	Target	Rp (juta)				
1	2	3	4	5	6	7	8	9	10	1 1	12	13	14	15	16	17	18	19	20	21	22	23	24	25	26		
							Pelaksanaa n dan Peningkatan Peran Serta Organisasi Kemasyarak atan Tingkat Tingkat Daerah Kabupaten/ Kota dalam Pembanguna n Keluarga Melalui Pembinaan Ketahanan dan Kesejahtera an Keluarga	Keluaran: Persentase kesertaan Organisasi Kemasyarak atan Tingkat Daerah Kabupaten/ Kota dalam Pembanguna n Keluarga Melalui Pembinaan Ketahanan dan Kesejahtera an Keluarga	Orga nisas i	3	3	3	96.65 8.400	3	96.65 8.400	3	96.65 8.400	3	96.65 8.400	3	96.65 8.400	3	96.65 8.400	3	483.29 2.000	Dinsos dalduk kb	Dinso sdald ukkb

Tujuan Perangkat Daerah	Sasaran Perangkat Daerah	Kode					Bidang Urusan Pemerintahan dan Program Prioritas Pembangunan	Indikator Kinerja Tujuan/Sasaran/Program / Kegiatan/Sub Kegiatan	Satuan Target	Kondisi Kinerja Awal RPJMD		Target Capaian Kinerja Program dan Kerangka Pendanaan										'Kondisi Kinerja pada akhir periode RPJMD		OPD Penanggung jawab	Lokasi
		2022		2023		2024						2025		2026											
		UR	B/P U	PRG	KEG	SUB K				2020	2021	Target	Pagu (RP)	Target	Pagu (RP)	Target	Pagu (RP)	Target	Pagu (RP)	Target	Pagu (RP)	Target	Rp (juta)		
1	2	3	4	5	6	7	8	9	10	11	12	13	14	15	16	17	18	19	20	21	22	23	24	25	26
								Hasil: Terlaksananya dan meningkatnya Organisasi Kemasyarakatan Tingkat Daerah Kabupaten/ Kota dalam Pembangunan Keluarga Melalui Pembinaan Ketahanan dan Kesejahteraan Keluarga	Organisasi	3	3	3		3		3		3		3		15			

Tujuan Perangkat Daerah	Sasaran Perangkat Daerah	Kode					Bidang Urusan Pemerintahan dan Program Prioritas Pembangunan	Indikator Kinerja Tujuan/Sasaran/Program / Kegiatan/Sub Kegiatan	Satuan Target	Kondisi Kinerja Awal RPJMD		Target Capaian Kinerja Program dan Kerangka Pendanaan										'Kondisi Kinerja pada akhir periode RPJMD		OPD Penanggung jawab	Lokasi
		2022		2023		2024						2025		2026											
		UR	B/P U	PRG	KEG	SUB K				2020	2021	Target	Pagu (RP)	Target	Pagu (RP)	Target	Pagu (RP)	Target	Pagu (RP)	Target	Pagu (RP)	Target	Rp (juta)		
1	2	3	4	5	6	7	8	9	10	11	12	13	14	15	16	17	18	19	20	21	22	23	24	25	26
							Penguatan Kebijakan Daerah dalam rangka Pemberdayaan dan Peningkatan Peran Serta Organisasi Kemasyarakatan dan Mitra Kerja Lainnya dalam Pembinaan Ketahanan dan Kesejahteraan Keluarga (BKB, BKR, BKL, PPPKS, PIK-R dan Pemberdayaan Ekonomi Keluarga/UP PKS)	Jumlah Organisasi yang Mengikuti Penguatan Kebijakan Daerah dalam rangka Pemberdayaan dan Peningkatan Peran Serta Organisasi Kemasyarakatan dan Mitra Kerja Lainnya dalam Pembinaan Ketahanan dan Kesejahteraan Keluarga (BKB, BKR, BKL, PPPKS, PIK-R dan Pemberdayaan Ekonomi Keluarga/UP PKS)	Organisasi	3	3	3	96.65 8.400	3	96.65 8.400	3	96.65 8.400	3	96.65 8.400	3	96.65 8.400	15	483.29 2.000	Dinsos dalduk kb	Dinso sdald ukkb

Tuju an Pera ngka t Daer ah	Sasar an Peran gkat Daera h	Kode					Bidang Urusan Pemerintah an dan Program Prioritas Pembanguna n	Indikator Kinerja Tujuan/Sasa ran/Program / Kegiatan/Su b Kegiatan	Satu an Targ et	Kondis i Kinerja Awal RPJMD		Target Capaian Kinerja Program dan Kerangka Pendanaan										'Kondisi Kinerja pada akhir periode RPJMD		OPD Penan ggung jawab	Lokas i
		UR	B/P U	PRG	KEG	SUB K						2022		2023		2024		2025		2026					
										2020	2021	Ta rg et	Pagu (RP)	Ta rg et	Pagu (RP)	Ta rg et	Pagu (RP)	Ta rg et	Pagu (RP)	Tar get	Pagu (RP)	Target	Rp (juta)		
1	2	3	4	5	6	7	8	9	10	11	12	13	14	15	16	17	18	19	20	21	22	23	24	25	26
							Pendayaguna an Mitra Kerja dan Organisasi Kemasyaraka tan dalam Penggerakan Operasional Pembinaan Program Ketahanan dan Kesejahteraa n Keluarga (BKB, BKR, BKL, PPPKS, PIK-R dan Pemberdayaa n Ekonomi Keluarga/UP PKS)	Jumlah Laporan Pendayaguna an Mitra Kerja dan Organisasi Kemasyaraka tan dalam Penggerakan Operasional Pembinaan Program Ketahanan dan Kesejahteraa n Keluarga (BKB, BKR, BKL, PPPKS, PIK-R dan Pemberdayaa n Ekonomi Keluarga/UP PKS)	Lapo ran	3	0					3	20,00 0,000*	3	20,00 0,000*	3	20,00 0,000*	9	60,000 ,000*	Dinso sdaldu kkb	Dinso sdald ukkb

Tujuan Perangkat Daerah	Sasaran Perangkat Daerah	Kode					Bidang Urusan Pemerintahan dan Program Prioritas Pembangunan	Indikator Kinerja Tujuan/Sasaran/Program / Kegiatan/Sub Kegiatan	Satuan Target	Kondisi Kinerja Awal RPJMD		Target Capaian Kinerja Program dan Kerangka Pendanaan										'Kondisi Kinerja pada akhir periode RPJMD		OPD Penanggung jawab	Lokasi
		2022		2023		2024						2025		2026											
		UR	B/P U	PRG	KEG	SUB K				2020	2021	Target	Pagu (RP)	Target	Pagu (RP)	Target	Pagu (RP)	Target	Pagu (RP)	Target	Pagu (RP)	Target	Rp (juta)		
1	2	3	4	5	6	7	8	9	10	11	12	13	14	15	16	17	18	19	20	21	22	23	24	25	26
							Pelaksanaan Peningkatan Kapasitas Mitra dan Organisasi Kemasyarakatan dalam Pengelolaan Program Ketahanan dan Kesejahteraan Keluarga (BKB, BKR, BKL, PPPKS, PIK-R dan Pemberdayaan Ekonomi Keluarga/UP PKS)	Jumlah Organisasi yang Mengikuti Peningkatan Kapasitas Mitra dan Organisasi Kemasyarakatan dalam Pengelolaan Program Ketahanan dan Kesejahteraan Keluarga (BKB, BKR, BKL, PPPKS, PIK-R dan Pemberdayaan Ekonomi Keluarga/UP PKS)	Organisasi	3	0					3	20,000,000*	3	20,000,000*	3	20,000,000*	9	60,000,000*	Dinsosdaldukb	Dinsosdaldukb

Tujuan Perangkat Daerah	Sasaran Perangkat Daerah	Kode					Bidang Urusan Pemerintahan dan Program Prioritas Pembangunan	Indikator Kinerja Tujuan/Sasaran/Program / Kegiatan/Sub Kegiatan	Satuan Target	Kondisi Kinerja Awal RPJMD		Target Capaian Kinerja Program dan Kerangka Pendanaan										'Kondisi Kinerja pada akhir periode RPJMD		OPD Penanggung jawab	Lokasi
		2022		2023		2024						2025		2026											
		UR	B/P U	PRG	KEG	SUB K				2020	2021	Target	Pagu (RP)	Target	Pagu (RP)	Target	Pagu (RP)	Target	Pagu (RP)	Target	Pagu (RP)	Target	Rp (juta)		
1	2	3	4	5	6	7	8	9	10	11	12	13	14	15	16	17	18	19	20	21	22	23	24	25	26
							Promosi dan Sosialisasi Program Ketahanan dan Kesejahteraan Keluarga bagi Mitra Kerja	Jumlah Laporan Hasil Promosi dan Sosialisasi Program Ketahanan dan Kesejahteraan Keluarga bagi Mitra Kerja	Laporan	3	0					3	20,000,000	3	20,000,000	3	20,000,000	9	60,000,000*	Dinsos daldukb	Dinsos daldukb
							Jumlah						14.344.502.917		11.663.199.487		12.951.570.146		13.168.931.503		13.176.302.435		65.304.506.488		

BUPATI PURWOREJO

AGUS BASTIAN

